

M | J M

MAKELAARDIJ JACOB MULLER

KvK Meppel 04079770
RMT 06.20.603.5.1230
ABN-AMRO NL 95 ABNA 040 02 85 452
Website www.mjm.nl



TE KOOP

Mantingerdijk 22 te Mantinge



Vraagprijs € 625.000,- kosten koper

Deze brochure is met zorg samengesteld. Aan de geboden informatie kunnen echter geen rechten worden ontleend. Op de dienstverlening van MJM Makelaardij zijn de algemene consumentenvoorwaarden Makelaardij van de NVM van toepassing.

Uitzicht zoals uitzicht bedoeld is. Buren op gerieflijke afstand, maar dichtbij genoeg. Prachtig tot landhuis verbouwde voormalige boerderij, met oog voor energetische maatregelen (label A), van alle gemakken voorzien, op een werkelijk prachtige locatie tussen het Geeserbos en het Mantingerveld. Natuur in overvloed en binnen handbereik.

Westerbork, met alle noodzakelijke voorzieningen, ligt op nog geen 10 autominuten afstand en de reis ernaartoe voert door het prachtige Drentse land met haar schilderachtige dorpjes. De andere kant op, naar Meppen langs het Geeser Bos, treft men befaamde horecagelegenheden als het Tramlokaal en Ristorante Trivio Del Villaggio. Aalden met golfclub de Gelpenberg is op fietsafstand.

Zowel aan de voor- als achterzijde is van een kilometers ver uitzicht te genieten. Ieder jaargetijde maakt indruk door haar verschijningsvorm.

Het fraaie zo goed als herbouwde landhuis met bijgebouwen ligt op een comfortabel kavel, met een goede ontsluiting en een tuin waarbij groene vingers altijd in dank worden afgenomen. De van oorsprong in 1940 gezette boerderij is in 2012 zo goed als geheel herbouwd met oog voor sfeer, detail en milieu.

De speelse indeling zorgt voor een karaktervol, gerieflijk en ruimtelijk gevoel. De maatvoering van de diverse ruimten is comfortabel te noemen. De staat van onderhoud is goed. De uitvoering is solide en elegant. De sfeer is warm modern.

Op het achtererf treffen we een kapschuur (56m²), een stenen schuur met zolder (35²), een schuilstal (20m²) met aanliggende berging (10m²) en een tuinchalet (11m²). Alleen de afsluitbare gedeelten worden in de opgave externe berging meegenomen. Achter de bijgebouwen is de inrichting maximaal gericht op het houden van paarden. De eigenaren hebben veel energie gestoken in de aanleg van een riante paddock. Naast en voor het huis treft men een weldadige natuurlijke tuin, waarin de nodige rust gevonden kan worden. Het perceel van bijna 6000m² biedt ruimte voor diverse ontwikkelingen.

Indeling

Begane grond: Entree in achterhuis. Achterhal met vide, trapopgang, technische hoek en doorgang naar het leefgedeelte. Living met zitgedeelte, tuindeuren en houtkachel, eetgedeelte en moderne half-open keuken met inbouwapparatuur en tenslotte toegang tot gastentoilet, badkamer met douche, bad en wastafel en een slaap/studeerkamer aan de achterzijde van het huis.

Verdieping met ruime overloop, centrale hal met toilet, berging en een drietal slaapkamers.

Prachtige plek, super huis, geheel gerenoveerd naar hedendaagse comfort en energiestandaard.

Kenmerken:

Overdracht

Vraagprijs	€ 625.000 kosten koper
Status	Beschikbaar
Aanvaarding	In overleg

Bouw

Soort woonhuis	Landhuis, vrijstaande woning
Bouwworm	Bestaande bouw
Bouwjaar	1940
Soort dak	Zadeldak bedekt met dakpannen

Oppervlakten en inhoud

Gebruiksoppervlakten

Wonen (= woonoppervlakte)	147 m ²
Externe bergruimte	56 m ²
Half-open overkapping	76 m ²
Perceeloppervlakte	5.980 m ²
Inhoud	537 m ³

Indeling

Aantal kamers	6 kamers (4 slaapkamers)
Aantal badkamers	1 badkamer en 2 aparte toiletten
Badkamervoorzieningen	Ligbad, wastafelmeubel en douche
Aantal woonlagen	2 woonlagen
Voorzieningen	Dakraam, glasvezelkabel, mechanische ventilatie, natuurlijke ventilatie en rookkanaal

Energie

Energielabel	A
Verwarming	C.V.-ketel en houtkachel
Warm water	C.V.-ketel
C.V.-ketel	Intergas Kompact HRE (gas gestookt combiketel, Eigendom)

Buitenruimte

Ligging	Aan bosrand, aan rustige weg, beschutte ligging, buiten bebouwde kom, in bosrijke omgeving, landelijk gelegen en vrij uitzicht
Tuin	Tuin rondom

Bergruimte
Schoor/berging Vrijstaande stenen berging, kapschoor, schuilstal en tuinhuis.
Voorzieningen Elektra

Garage
Soort garage Carport en parkeerplaats

Parkeergelegenheid
Soort parkeergelegenheid Op eigen terrein en openbaar parkeren

































Aan de plattegronden kunnen geen rechten worden ontleend.
www.proland.nl

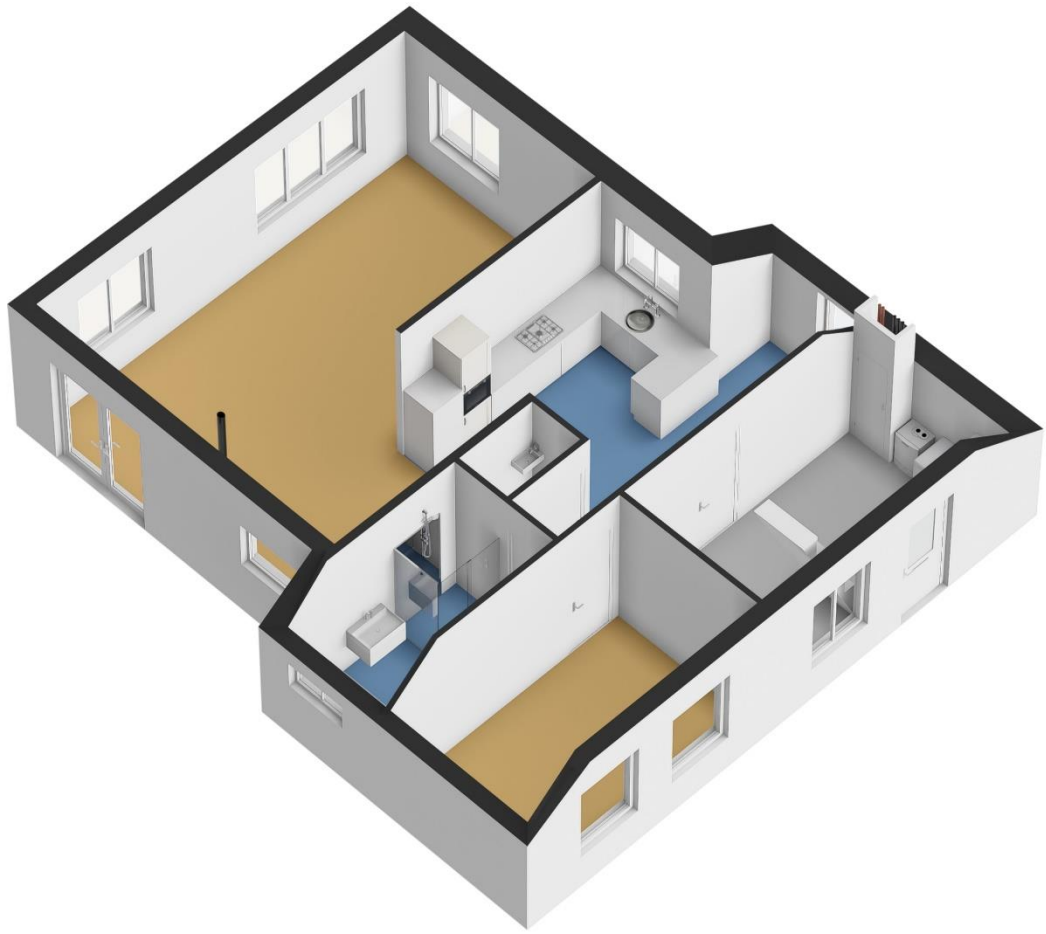

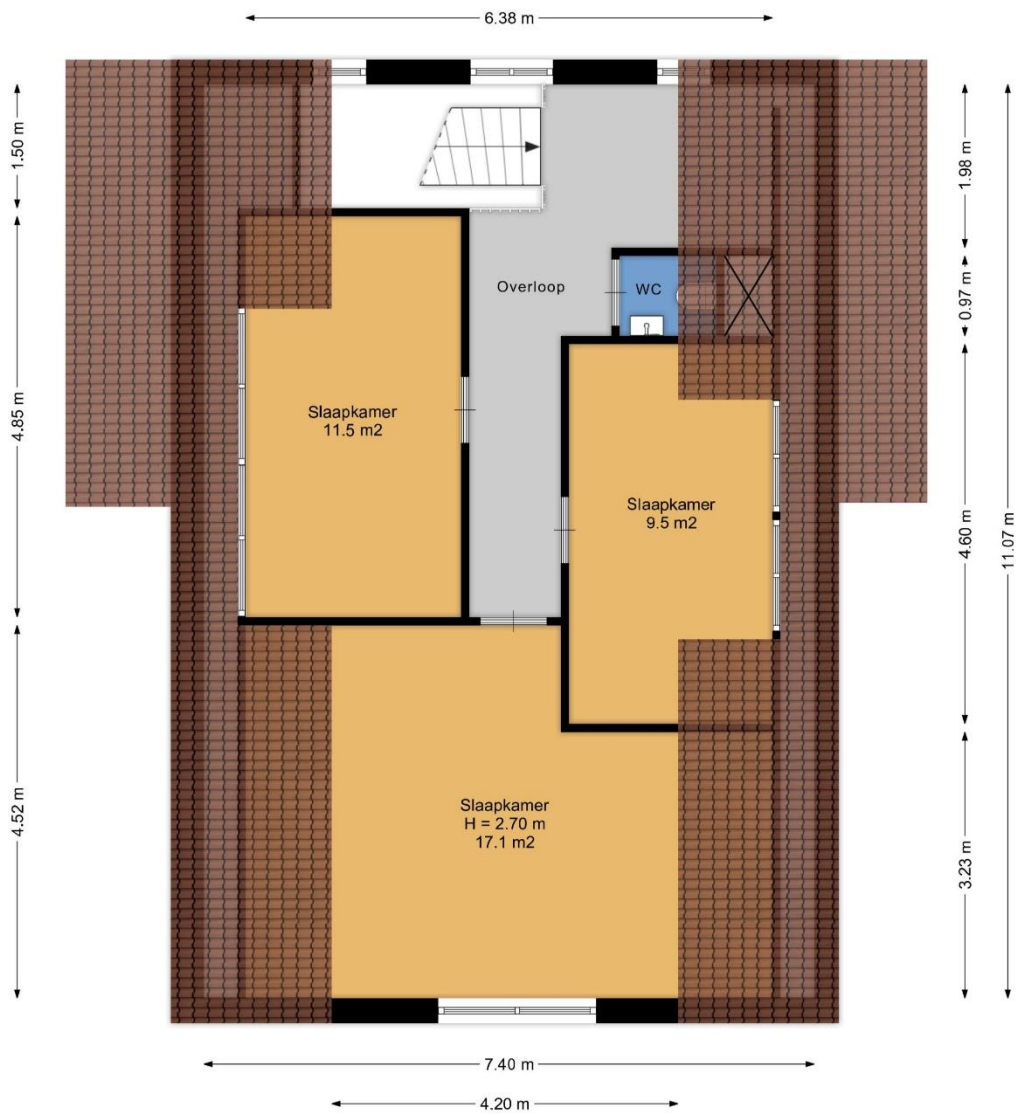

Aan de plattegronden kunnen geen rechten worden ontleend.
www.proland.nl





Aan de plattegronden kunnen geen rechten worden ontleend.
www.proland.nl

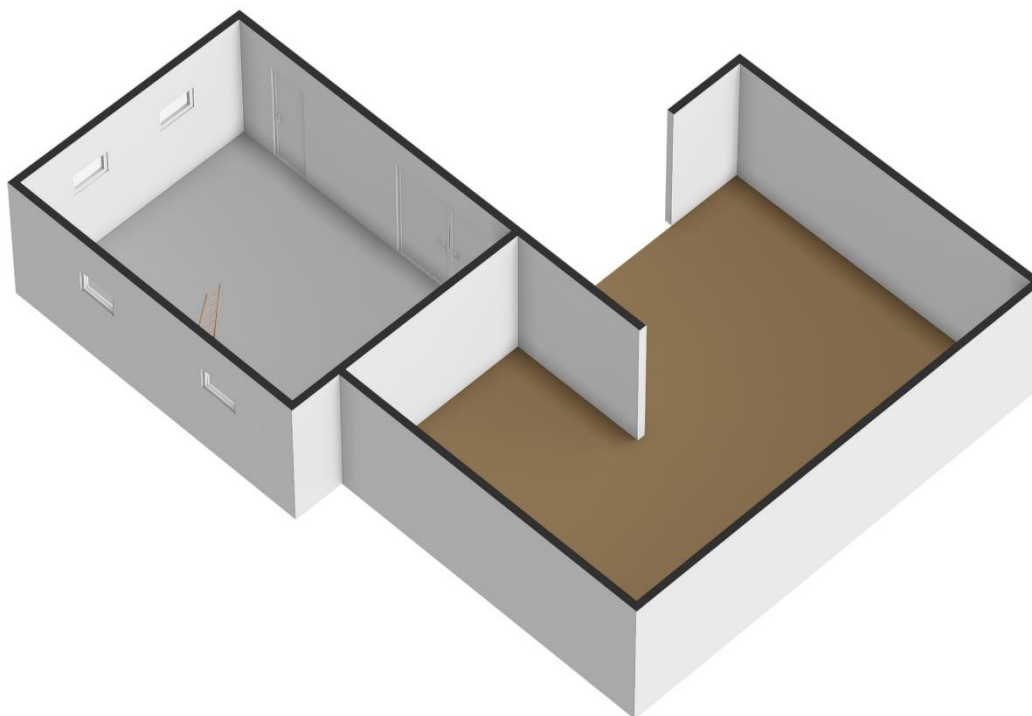

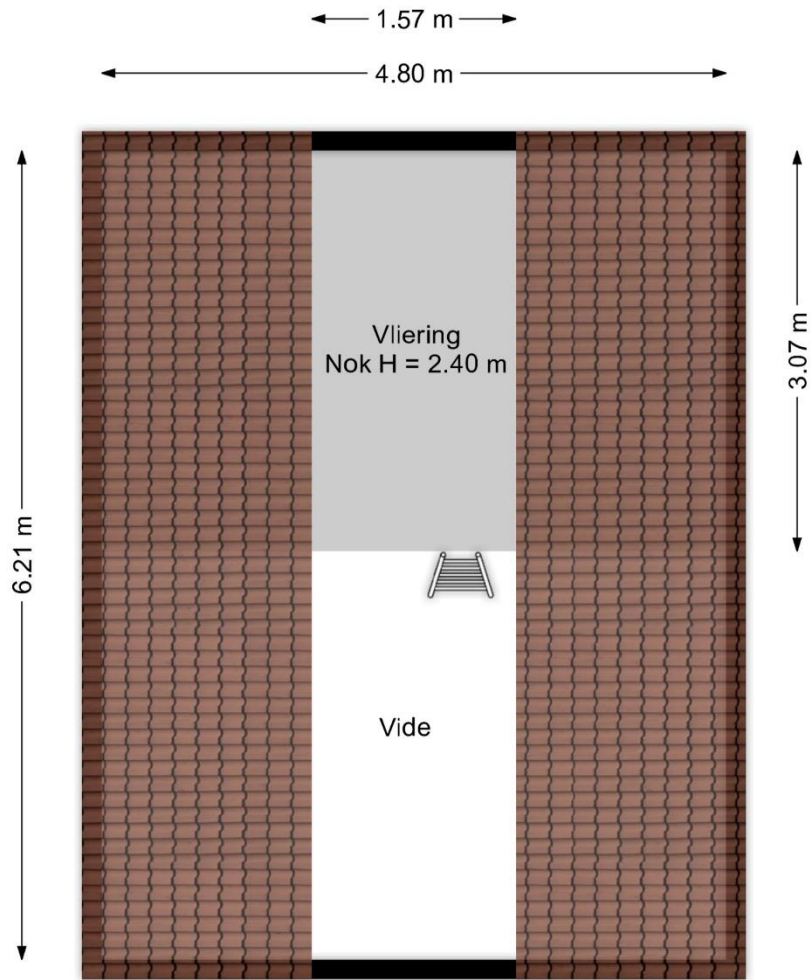

Aan de plattegronden kunnen geen rechten worden ontleend.
www.proland.nl

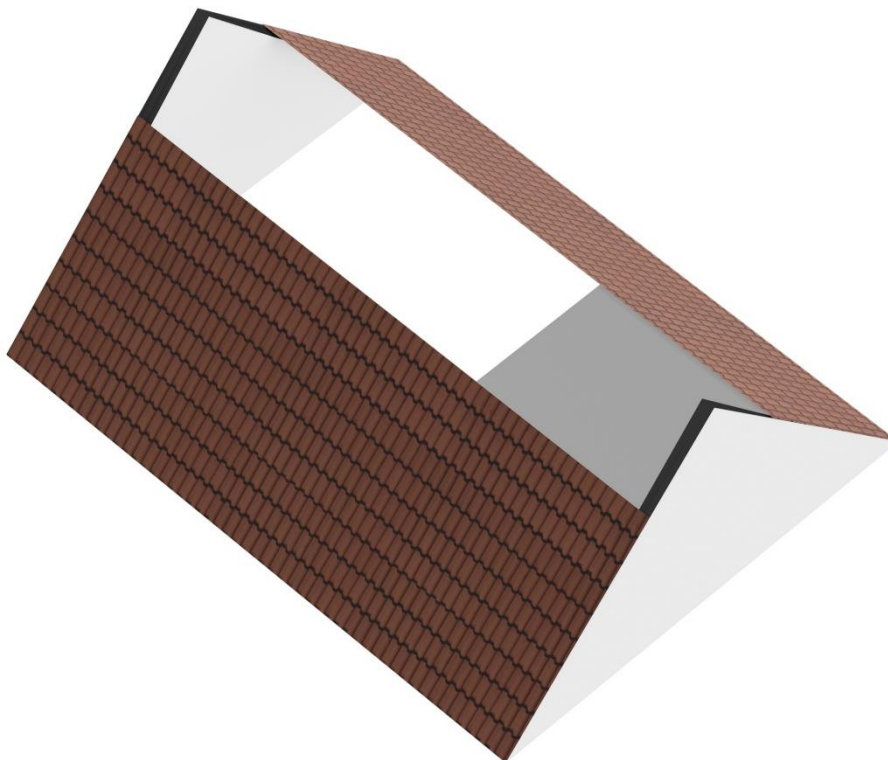

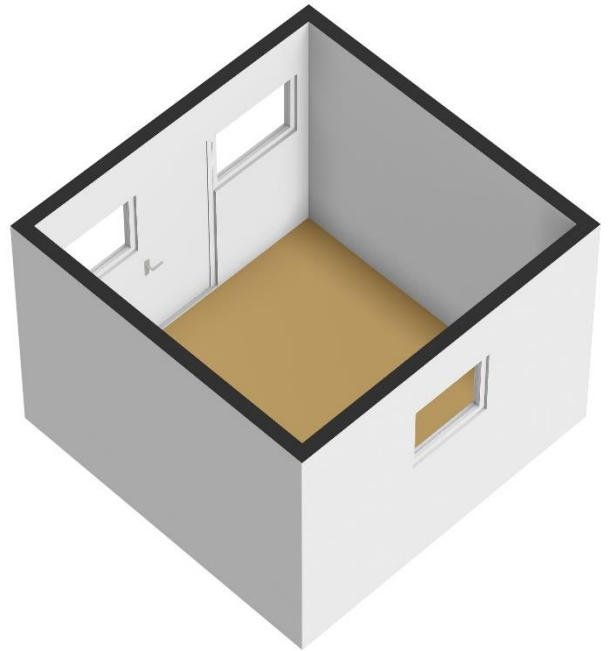
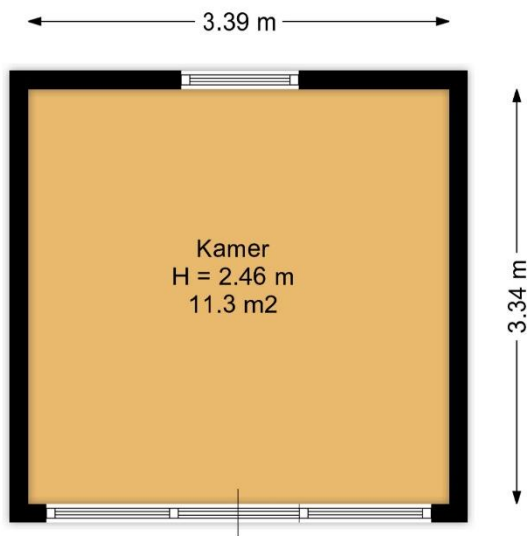

Aan de plattegronden kunnen geen rechten worden ontleend.
www.proland.nl

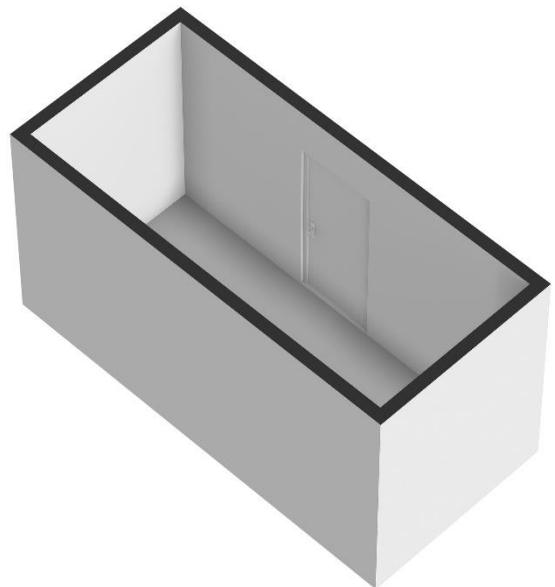
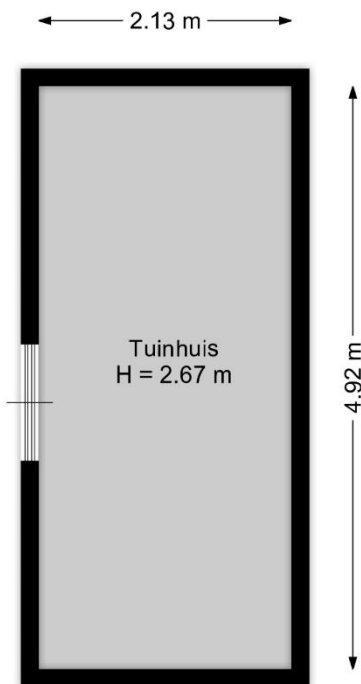

Aan de plattegronden kunnen geen rechten worden ontleend.
www.proland.nl

Meetrapport BBMI

Meetrapport: 2024.14.18-Mantingerdijk 22
Soort object: Woning
Objectgegevens: Mantingerdijk 22
Plaats: Mantinge

Opdrachtgever: Proland
Datum van inmeten: 2024-04-17
Datum van meetrapport: 2024-04-18
Bijzonderheden: Geen

Gebruiksoppervlakte woonruimte	146.8	m ²
Overige inpandige ruimte		m ²
Gebouwgebonden buitenruimte		m ²
Externe bergruimte	56.4	m ²
Totaal gemeten	146.8	m²
Inhoud	536.9	m³
Inhoud externe	209.2	m³

Ingemeten volgens de Meetinstructie

Deze meetinstructie geeft een praktische handleiding om voor woningen de gebruiksoppervlakten, zoals gedefinieerd in de NEN 2580 en ondermeer toegepast in de basisregistratie gebouwen, te meten. De meetinstructie is een gezamenlijk initiatief van NVM, VBO, BAG en de waarderingskamer.

Toelichtingsclausule NEN 2580

De Meetinstructie is gebaseerd op de NEN 2580. De Meetinstructie is bedoeld om een meer eenduidige manier van meten toe te passen voor het geven van een indicatie van de gebruiksoppervlakte. De Meetinstructie sluit verschillen in meetuitkomsten niet volledig uit, door bijvoorbeeld interpretatieverschillen, afrondingen of beperkingen bij het uitvoeren van de meting.



12345 Perceelnummer	Deze kaart is noordgericht	Schaal 1: 1000	
25 Huisnummer	Vastgestelde kadastrale grens	Kadastrale gemeente Westerbork	
	Voorlopige kadastrale grens	Sectie H	
	Administratieve kadastrale grens	Perceel 1912	
	Bebouwing		

Aan dit uittreksel kunnen geen betrouwbare maten worden ontleend.
De Dienst voor het kadaster en de openbare registers behoudt zich de intellectuele eigendomsrechten voor, waaronder het auteursrecht en het databankenrecht.

Voor een eensluitend uittreksel, geleverd op 27 maart 2024
De bewaarder van het kadaster en de openbare registers

Deze woning heeft energielabel

A



Isolatie		Installaties		Hoofdsysteem	Verbetering aanbevolen?
1 Gevels	<input type="checkbox"/> <input type="checkbox"/> <input checked="" type="checkbox"/> <input type="checkbox"/>	7 Verwarming	HR-107 ketel		<input type="checkbox"/> nee <input checked="" type="checkbox"/> ja
2 Gevelpanelen	<input type="checkbox"/> n.v.t. <input type="checkbox"/>	8 Warm water	Combiketel		<input type="checkbox"/> nee <input checked="" type="checkbox"/> ja
3 Daken	<input type="checkbox"/> <input type="checkbox"/> <input checked="" type="checkbox"/> <input type="checkbox"/>	9 Zonneboiler	Niet aanwezig		<input type="checkbox"/> nee <input checked="" type="checkbox"/> ja
4 Vloeren	<input type="checkbox"/> <input type="checkbox"/> <input checked="" type="checkbox"/> <input type="checkbox"/>	10 Ventilatie	Natuurlijke toevoer met mechanische afzuiging		<input type="checkbox"/> nee <input checked="" type="checkbox"/> ja
5 Ramen	<input type="checkbox"/> <input type="checkbox"/> <input checked="" type="checkbox"/> <input type="checkbox"/>	11 Koeling	Niet aanwezig		<input checked="" type="checkbox"/> nee <input type="checkbox"/> n.t.b.
6 Buitendeuren	<input type="checkbox"/> - <input type="checkbox"/> +/- <input type="checkbox"/> <input checked="" type="checkbox"/>	12 Zonnepanelen	Niet aanwezig		<input type="checkbox"/> nee <input checked="" type="checkbox"/> ja

Deze woning wordt verwarmd via een aardgas aansluiting

Warmtebehoefte
in de wintermaanden



Laag

Gemiddeld

Hoog

Risico op hoge
binnentemperaturen
in de zomermaanden



Laag

Hoog

Aandeel hernieuwbare
energie



0,0 %

Toelichtingen en aanbevelingen vindt u op pagina 2 en verder

Over deze woning

Adres

Mantingerdijk 22
9436PN Mantinge
BAG-ID: 173101000008045

Detailaanduiding

Bouwjaar 1940
Compactheid 2,06
Vloeroppervlakte 151 m²

Woningtype

Vrijstaande woning



Opnamedetails

Naam

B.L. Ek

Examennummer

55152080

Certificaathouder

BuildingLabel B.V.

Inschrijfnummer

SKGIKOB 013038

KvK-nummer

39090359

Certificerende instelling

SKGIKOB

Soort opname

Basisopname



Lijst van zaken



Persoonlijke gegevens

Adres te verkopen woning:

Mantingerdijk 22, 9436 PN Mantinge

Datum:

20-04-2024

Voor de onderstaande zaken -ongeacht of ze roerend dan wel onroerend zijn- geldt dat ze soms wel en soms niet in de woning achterblijven. De lijst is bedoeld om duidelijkheid te scheppen om discussies achteraf te voorkomen.

	Blijft achter	Gaat mee	Kan worden overgenomen	N.v.t.
Woning				
<i>Interieur</i>				
Verlichting, te weten:				
- Inbouwspots/dimmers	<input checked="" type="checkbox"/>	<input type="checkbox"/>	<input type="checkbox"/>	<input type="checkbox"/>
- Opbouwspots/armaturen/lampen/dimmers	<input type="checkbox"/>	<input checked="" type="checkbox"/>	<input type="checkbox"/>	<input type="checkbox"/>
- Losse (hang)lampen	<input type="checkbox"/>	<input checked="" type="checkbox"/>	<input type="checkbox"/>	<input type="checkbox"/>
- Keuken hanglamp blijft achter	<input checked="" type="checkbox"/>	<input type="checkbox"/>	<input type="checkbox"/>	<input type="checkbox"/>
-	<input type="checkbox"/>	<input type="checkbox"/>	<input type="checkbox"/>	<input checked="" type="checkbox"/>
(Losse) kasten, legplanken, te weten:				
-	<input type="checkbox"/>	<input checked="" type="checkbox"/>	<input type="checkbox"/>	<input type="checkbox"/>
-	<input type="checkbox"/>	<input type="checkbox"/>	<input type="checkbox"/>	<input checked="" type="checkbox"/>
Raamdecoratie/zonwering binnen, te weten:				
- Gordijnrails	<input type="checkbox"/>	<input checked="" type="checkbox"/>	<input type="checkbox"/>	<input type="checkbox"/>
- Gordijnen	<input type="checkbox"/>	<input checked="" type="checkbox"/>	<input type="checkbox"/>	<input type="checkbox"/>
- Overgordijnen	<input type="checkbox"/>	<input type="checkbox"/>	<input type="checkbox"/>	<input checked="" type="checkbox"/>
- Vitrages	<input type="checkbox"/>	<input type="checkbox"/>	<input type="checkbox"/>	<input checked="" type="checkbox"/>
- Rolgordijnen	<input checked="" type="checkbox"/>	<input type="checkbox"/>	<input type="checkbox"/>	<input type="checkbox"/>
- Lamellen	<input type="checkbox"/>	<input type="checkbox"/>	<input type="checkbox"/>	<input checked="" type="checkbox"/>
- Jaloezieën	<input type="checkbox"/>	<input type="checkbox"/>	<input type="checkbox"/>	<input checked="" type="checkbox"/>
- (Losse) horren/rolhorren	<input checked="" type="checkbox"/>	<input type="checkbox"/>	<input type="checkbox"/>	<input type="checkbox"/>
- Vouwgordijnen	<input checked="" type="checkbox"/>	<input type="checkbox"/>	<input type="checkbox"/>	<input type="checkbox"/>
-	<input type="checkbox"/>	<input type="checkbox"/>	<input type="checkbox"/>	<input checked="" type="checkbox"/>
Vloerdecoratie, te weten:				
- Vloerbedekking	<input type="checkbox"/>	<input type="checkbox"/>	<input type="checkbox"/>	<input checked="" type="checkbox"/>
- Parketvloer	<input type="checkbox"/>	<input type="checkbox"/>	<input type="checkbox"/>	<input checked="" type="checkbox"/>
- Houten vloer(delen)	<input type="checkbox"/>	<input type="checkbox"/>	<input type="checkbox"/>	<input checked="" type="checkbox"/>
- Laminaat	<input type="checkbox"/>	<input type="checkbox"/>	<input type="checkbox"/>	<input checked="" type="checkbox"/>
- Plavuizen	<input checked="" type="checkbox"/>	<input type="checkbox"/>	<input type="checkbox"/>	<input type="checkbox"/>
- PVC bovenverdieping	<input checked="" type="checkbox"/>	<input type="checkbox"/>	<input type="checkbox"/>	<input type="checkbox"/>
-	<input type="checkbox"/>	<input type="checkbox"/>	<input type="checkbox"/>	<input checked="" type="checkbox"/>
(Voorzet) openhaard met toebehoren	<input type="checkbox"/>	<input type="checkbox"/>	<input type="checkbox"/>	<input checked="" type="checkbox"/>
Allesbrander	<input type="checkbox"/>	<input type="checkbox"/>	<input type="checkbox"/>	<input checked="" type="checkbox"/>
Houtkachel	<input checked="" type="checkbox"/>	<input type="checkbox"/>	<input type="checkbox"/>	<input type="checkbox"/>
(Gas)kachels	<input type="checkbox"/>	<input type="checkbox"/>	<input type="checkbox"/>	<input checked="" type="checkbox"/>

Lijst van zaken



	Blijft achter	Gaat mee	Kan worden overgenomen	N.v.t.
Designradiator(en)	<input checked="" type="checkbox"/>	<input type="checkbox"/>	<input type="checkbox"/>	<input type="checkbox"/>
Radiatorafwerking	<input type="checkbox"/>	<input type="checkbox"/>	<input type="checkbox"/>	<input checked="" type="checkbox"/>
Overige, te weten:				
- Spiegelwanden	<input type="checkbox"/>	<input type="checkbox"/>	<input type="checkbox"/>	<input checked="" type="checkbox"/>
- Schilderij ophangstelsysteem	<input checked="" type="checkbox"/>	<input type="checkbox"/>	<input type="checkbox"/>	<input type="checkbox"/>
-	<input type="checkbox"/>	<input type="checkbox"/>	<input type="checkbox"/>	<input checked="" type="checkbox"/>
-	<input type="checkbox"/>	<input type="checkbox"/>	<input type="checkbox"/>	<input checked="" type="checkbox"/>
-	<input type="checkbox"/>	<input type="checkbox"/>	<input type="checkbox"/>	<input checked="" type="checkbox"/>
-	<input type="checkbox"/>	<input type="checkbox"/>	<input type="checkbox"/>	<input checked="" type="checkbox"/>
Keuken				
Keukenblok (met bovenkasten)	<input checked="" type="checkbox"/>	<input type="checkbox"/>	<input type="checkbox"/>	<input type="checkbox"/>
Keuken (inbouw)apparatuur, te weten:				
- Kookplaat	<input checked="" type="checkbox"/>	<input type="checkbox"/>	<input type="checkbox"/>	<input type="checkbox"/>
- (Gas) fornuis	<input checked="" type="checkbox"/>	<input type="checkbox"/>	<input type="checkbox"/>	<input type="checkbox"/>
- Afzuigkap	<input checked="" type="checkbox"/>	<input type="checkbox"/>	<input type="checkbox"/>	<input type="checkbox"/>
- Magnetron	<input checked="" type="checkbox"/>	<input type="checkbox"/>	<input type="checkbox"/>	<input type="checkbox"/>
- Oven	<input checked="" type="checkbox"/>	<input type="checkbox"/>	<input type="checkbox"/>	<input type="checkbox"/>
- Combi-oven/combimagnetron	<input type="checkbox"/>	<input type="checkbox"/>	<input type="checkbox"/>	<input checked="" type="checkbox"/>
- Koelkast	<input checked="" type="checkbox"/>	<input type="checkbox"/>	<input type="checkbox"/>	<input type="checkbox"/>
- Vriezer	<input type="checkbox"/>	<input checked="" type="checkbox"/>	<input type="checkbox"/>	<input type="checkbox"/>
- Koel-vriescombinatie	<input type="checkbox"/>	<input type="checkbox"/>	<input type="checkbox"/>	<input checked="" type="checkbox"/>
- Vaatwasser	<input checked="" type="checkbox"/>	<input type="checkbox"/>	<input type="checkbox"/>	<input type="checkbox"/>
- Quooker	<input type="checkbox"/>	<input type="checkbox"/>	<input type="checkbox"/>	<input checked="" type="checkbox"/>
- Koffiezetapparaat	<input type="checkbox"/>	<input checked="" type="checkbox"/>	<input type="checkbox"/>	<input type="checkbox"/>
- Oven en magnetron dienen nagekeken te worden. Werken niet.	<input type="checkbox"/>	<input type="checkbox"/>	<input type="checkbox"/>	<input checked="" type="checkbox"/>
-	<input type="checkbox"/>	<input type="checkbox"/>	<input type="checkbox"/>	<input checked="" type="checkbox"/>
Keukenaccessoires, te weten:				
-	<input type="checkbox"/>	<input type="checkbox"/>	<input type="checkbox"/>	<input checked="" type="checkbox"/>
-	<input type="checkbox"/>	<input type="checkbox"/>	<input type="checkbox"/>	<input checked="" type="checkbox"/>
-	<input type="checkbox"/>	<input type="checkbox"/>	<input type="checkbox"/>	<input checked="" type="checkbox"/>
-	<input type="checkbox"/>	<input type="checkbox"/>	<input type="checkbox"/>	<input checked="" type="checkbox"/>
-	<input type="checkbox"/>	<input type="checkbox"/>	<input type="checkbox"/>	<input checked="" type="checkbox"/>
-	<input type="checkbox"/>	<input type="checkbox"/>	<input type="checkbox"/>	<input checked="" type="checkbox"/>
-	<input type="checkbox"/>	<input type="checkbox"/>	<input type="checkbox"/>	<input checked="" type="checkbox"/>
-	<input type="checkbox"/>	<input type="checkbox"/>	<input type="checkbox"/>	<input checked="" type="checkbox"/>
Sanitair/sauna				
Toilet met de volgende toebehoren:				
- Toilet	<input checked="" type="checkbox"/>	<input type="checkbox"/>	<input type="checkbox"/>	<input type="checkbox"/>
- Toiletrolhouder	<input checked="" type="checkbox"/>	<input type="checkbox"/>	<input type="checkbox"/>	<input type="checkbox"/>
- Toiletborstel(houder)	<input type="checkbox"/>	<input checked="" type="checkbox"/>	<input type="checkbox"/>	<input type="checkbox"/>
- Fontein	<input checked="" type="checkbox"/>	<input type="checkbox"/>	<input type="checkbox"/>	<input type="checkbox"/>

Lijst van zaken



	Blijft achter	Gaat mee	Kan worden overgenomen	N.v.t.
-	<input type="checkbox"/>	<input type="checkbox"/>	<input type="checkbox"/>	<input checked="" type="checkbox"/>
-	<input type="checkbox"/>	<input type="checkbox"/>	<input type="checkbox"/>	<input checked="" type="checkbox"/>
Badkamer met de volgende toebehoren:				
- Ligbad	<input checked="" type="checkbox"/>	<input type="checkbox"/>	<input type="checkbox"/>	<input type="checkbox"/>
- Jacuzzi/whirlpool	<input type="checkbox"/>	<input type="checkbox"/>	<input type="checkbox"/>	<input checked="" type="checkbox"/>
- Douche (cabine/scherm)	<input checked="" type="checkbox"/>	<input type="checkbox"/>	<input type="checkbox"/>	<input type="checkbox"/>
- Stoomdouche (cabine)	<input type="checkbox"/>	<input type="checkbox"/>	<input type="checkbox"/>	<input checked="" type="checkbox"/>
- Wastafel	<input checked="" type="checkbox"/>	<input type="checkbox"/>	<input type="checkbox"/>	<input type="checkbox"/>
- Wastafelmeubel	<input checked="" type="checkbox"/>	<input type="checkbox"/>	<input type="checkbox"/>	<input type="checkbox"/>
- Planchet	<input type="checkbox"/>	<input type="checkbox"/>	<input type="checkbox"/>	<input checked="" type="checkbox"/>
- Toiletkast	<input type="checkbox"/>	<input type="checkbox"/>	<input type="checkbox"/>	<input checked="" type="checkbox"/>
- Toilet	<input type="checkbox"/>	<input type="checkbox"/>	<input type="checkbox"/>	<input checked="" type="checkbox"/>
- Toilethouder	<input type="checkbox"/>	<input type="checkbox"/>	<input type="checkbox"/>	<input checked="" type="checkbox"/>
- Toiletborstel(houder)	<input type="checkbox"/>	<input type="checkbox"/>	<input type="checkbox"/>	<input checked="" type="checkbox"/>
-	<input type="checkbox"/>	<input type="checkbox"/>	<input type="checkbox"/>	<input checked="" type="checkbox"/>
-	<input type="checkbox"/>	<input type="checkbox"/>	<input type="checkbox"/>	<input checked="" type="checkbox"/>
Sauna met toebehoren				
	<input type="checkbox"/>	<input type="checkbox"/>	<input type="checkbox"/>	<input checked="" type="checkbox"/>
Exterieur/Installaties/Veiligheid/Energiebesparing				
Schotel/antenne	<input type="checkbox"/>	<input type="checkbox"/>	<input type="checkbox"/>	<input checked="" type="checkbox"/>
Brievenbus	<input checked="" type="checkbox"/>	<input type="checkbox"/>	<input type="checkbox"/>	<input type="checkbox"/>
Kluis	<input type="checkbox"/>	<input type="checkbox"/>	<input type="checkbox"/>	<input checked="" type="checkbox"/>
(Voordeur)bel	<input checked="" type="checkbox"/>	<input type="checkbox"/>	<input type="checkbox"/>	<input type="checkbox"/>
Alarminstallatie	<input type="checkbox"/>	<input type="checkbox"/>	<input type="checkbox"/>	<input checked="" type="checkbox"/>
(Veiligheids)sloten en overige inbraakpreventie	<input type="checkbox"/>	<input type="checkbox"/>	<input type="checkbox"/>	<input checked="" type="checkbox"/>
Rookmelders	<input checked="" type="checkbox"/>	<input type="checkbox"/>	<input type="checkbox"/>	<input type="checkbox"/>
(Klok)thermostaat	<input checked="" type="checkbox"/>	<input type="checkbox"/>	<input type="checkbox"/>	<input type="checkbox"/>
Airconditioning	<input type="checkbox"/>	<input type="checkbox"/>	<input type="checkbox"/>	<input checked="" type="checkbox"/>
Warmwatervoorziening, te weten:				
- CV-installatie	<input checked="" type="checkbox"/>	<input type="checkbox"/>	<input type="checkbox"/>	<input type="checkbox"/>
- Boiler	<input type="checkbox"/>	<input type="checkbox"/>	<input type="checkbox"/>	<input checked="" type="checkbox"/>
- Geiser	<input type="checkbox"/>	<input type="checkbox"/>	<input type="checkbox"/>	<input checked="" type="checkbox"/>
-	<input type="checkbox"/>	<input type="checkbox"/>	<input type="checkbox"/>	<input checked="" type="checkbox"/>
-	<input type="checkbox"/>	<input type="checkbox"/>	<input type="checkbox"/>	<input checked="" type="checkbox"/>
-	<input type="checkbox"/>	<input type="checkbox"/>	<input type="checkbox"/>	<input checked="" type="checkbox"/>
Screens	<input type="checkbox"/>	<input type="checkbox"/>	<input type="checkbox"/>	<input checked="" type="checkbox"/>
Rolluiken	<input type="checkbox"/>	<input type="checkbox"/>	<input type="checkbox"/>	<input checked="" type="checkbox"/>
Zonwering buiten	<input checked="" type="checkbox"/>	<input type="checkbox"/>	<input type="checkbox"/>	<input type="checkbox"/>
-	<input type="checkbox"/>	<input type="checkbox"/>	<input type="checkbox"/>	<input checked="" type="checkbox"/>
-	<input type="checkbox"/>	<input type="checkbox"/>	<input type="checkbox"/>	<input checked="" type="checkbox"/>
-	<input type="checkbox"/>	<input type="checkbox"/>	<input type="checkbox"/>	<input checked="" type="checkbox"/>
Isolatievoorzieningen (voorzetramen/radiatorfolie etc.), te weten:				

Lijst van zaken



	Blijft achter	Gaat mee	Kan worden overgenomen	N.v.t.
-	<input type="checkbox"/>	<input type="checkbox"/>	<input type="checkbox"/>	<input checked="" type="checkbox"/>
-	<input type="checkbox"/>	<input type="checkbox"/>	<input type="checkbox"/>	<input checked="" type="checkbox"/>
Telefoonaansluiting/internetaansluiting	<input checked="" type="checkbox"/>	<input type="checkbox"/>	<input type="checkbox"/>	<input type="checkbox"/>
Veiligheidsschakelaar wasautomaat	<input type="checkbox"/>	<input type="checkbox"/>	<input type="checkbox"/>	<input checked="" type="checkbox"/>
Waterslot wasautomaat	<input type="checkbox"/>	<input type="checkbox"/>	<input type="checkbox"/>	<input checked="" type="checkbox"/>
Zonnepanelen	<input type="checkbox"/>	<input type="checkbox"/>	<input type="checkbox"/>	<input checked="" type="checkbox"/>
Oplaadpunt elektrische auto	<input type="checkbox"/>	<input type="checkbox"/>	<input type="checkbox"/>	<input checked="" type="checkbox"/>
	<input type="checkbox"/>	<input type="checkbox"/>	<input type="checkbox"/>	<input checked="" type="checkbox"/>
	<input type="checkbox"/>	<input type="checkbox"/>	<input type="checkbox"/>	<input checked="" type="checkbox"/>
Tuin				
<i>Inrichting</i>				
Tuinaanleg/bestrating	<input checked="" type="checkbox"/>	<input type="checkbox"/>	<input type="checkbox"/>	<input type="checkbox"/>
Beplanting	<input checked="" type="checkbox"/>	<input type="checkbox"/>	<input type="checkbox"/>	<input type="checkbox"/>
Losse plantenbakken met beplanting	<input type="checkbox"/>	<input checked="" type="checkbox"/>	<input type="checkbox"/>	<input type="checkbox"/>
<i>Verlichting/installaties</i>				
Buitenverlichting	<input checked="" type="checkbox"/>	<input type="checkbox"/>	<input type="checkbox"/>	<input type="checkbox"/>
Tijd- of schemerschakelaar/bewegingsmelder	<input checked="" type="checkbox"/>	<input type="checkbox"/>	<input type="checkbox"/>	<input type="checkbox"/>
Lampen schuren	<input type="checkbox"/>	<input checked="" type="checkbox"/>	<input type="checkbox"/>	<input type="checkbox"/>
<i>Bebouwing</i>				
Tuinhuis/buitenberging	<input checked="" type="checkbox"/>	<input type="checkbox"/>	<input type="checkbox"/>	<input type="checkbox"/>
Kasten/werkbank in tuinhuis/berging	<input checked="" type="checkbox"/>	<input type="checkbox"/>	<input type="checkbox"/>	<input type="checkbox"/>
(Broei)kas	<input type="checkbox"/>	<input type="checkbox"/>	<input type="checkbox"/>	<input checked="" type="checkbox"/>
	<input type="checkbox"/>	<input type="checkbox"/>	<input type="checkbox"/>	<input checked="" type="checkbox"/>
	<input type="checkbox"/>	<input type="checkbox"/>	<input type="checkbox"/>	<input checked="" type="checkbox"/>
<i>Overig</i>				
Overige tuin, te weten:				
- (Sier)hek	<input checked="" type="checkbox"/>	<input type="checkbox"/>	<input type="checkbox"/>	<input type="checkbox"/>
- Vlaggenmast(houder)	<input type="checkbox"/>	<input checked="" type="checkbox"/>	<input type="checkbox"/>	<input type="checkbox"/>
-	<input type="checkbox"/>	<input type="checkbox"/>	<input type="checkbox"/>	<input checked="" type="checkbox"/>
-	<input type="checkbox"/>	<input type="checkbox"/>	<input type="checkbox"/>	<input checked="" type="checkbox"/>

Lijst van zaken



Overig

Zijn er zaken die geen eigendom zijn van verkoper omdat er sprake is van een leasecontract of huurcontract. Zo ja, neemt verkoper de zaak mee of wordt het betreffende contract overgenomen?

	Ja	Nee	Gaat mee	Moet worden overgenomen
CV	<input type="checkbox"/>	<input checked="" type="checkbox"/>	<input type="checkbox"/>	<input type="checkbox"/>
Boiler	<input type="checkbox"/>	<input checked="" type="checkbox"/>	<input type="checkbox"/>	<input type="checkbox"/>
Zonnepanelen	<input type="checkbox"/>	<input checked="" type="checkbox"/>	<input type="checkbox"/>	<input type="checkbox"/>
-	<input type="checkbox"/>	<input checked="" type="checkbox"/>	<input type="checkbox"/>	<input type="checkbox"/>
-	<input type="checkbox"/>	<input checked="" type="checkbox"/>	<input type="checkbox"/>	<input type="checkbox"/>
-	<input type="checkbox"/>	<input checked="" type="checkbox"/>	<input type="checkbox"/>	<input type="checkbox"/>
-	<input type="checkbox"/>	<input checked="" type="checkbox"/>	<input type="checkbox"/>	<input type="checkbox"/>

Bijlage(n) over te nemen contracten:

-

-

Voor akkoord,

De opdrachtgever/verkoper,
(en echtgeno(o)t(e)/partner)

plaats en datum:

Koper,
(en echtgeno(o)t(e)/partner)

plaats en datum:

Vragenlijst over de woning

Vragenlijst voor de verkoop van een woning



**Nederlandse Coöperatieve vereniging van Makelaars en Taxateurs in
onroerende goederen NVM U.A.**

Versie 2023

Vragenlijst over de woning

Vragenlijst voor de verkoop van een woning

Indien u dat nodig vindt, kunt u nadere informatie geven aan het einde van deze vragenlijst of bij de tekst. Als u twijfelt over de juiste beantwoording of als u een vraag niet begrijpt, zet dan een vraagteken voor de vraag. Neem vervolgens zo snel mogelijk contact op met uw NVM-makelaar. Indien de vraag niet van toepassing is kunt u deze doorhalen. Een kopie van de vragenlijst over de woning wordt verstrekt aan de koper. Tevens wordt doorgaans een kopie van de vragenlijst als bijlage aan de koopakte gehecht.

Woning

In de vragenlijst wordt de term 'woning' gebruikt. De term woning moet ruim worden uitgelegd. De term 'woning' in de vragenlijst ziet op de gehele onroerende zaak inclusief de aanhorigheden, zoals bijvoorbeeld een garage, berging, loods, tuin e.d.

Doel vragenlijst

De vragenlijst geeft vorm, inhoud en structuur aan de mededelingsplicht van verkoper. De mededelingsplicht strekt niet verder dan dat u als verkoper ten tijde van het sluiten van de overeenkomst aan de koper mededeelt wat u bekend is omtrent de woning. De vragenlijst beoogt geen garanties te geven, maar heeft een informatief karakter.

Doorgaans de meeste vragen uit de vragenlijst kunt u beantwoorden met 'ja', 'nee' of 'niet bekend'. De open vragen zijn voorzien van een tekstveld. Hier kunt u zelf uw antwoord formuleren. Als u geen antwoord kunt geven op de vraag, dan kunt u aangeven dat het antwoord u niet bekend is.

Gegevens over de woning:

Adres te verkopen woning: Mantingerdijk 22, 9436 PN Mantinge

1. Bijzonderheden

- a Zijn er nadat u het perceel in eigendom hebt gekregen nog andere, eventuele aanvullende notariële of onderhandse akten opgesteld met betrekking tot het perceel? ja nee

Zo ja, welke? :

- b Zijn er mondelinge of schriftelijke afspraken gemaakt over aangrenzende percelen? niet bekend ja nee
(Denk hierbij aan regelingen voor het gebruik van een poort, schuur, garage, tuin, overeenkomsten met meerdere burens, toezeggingen, erfafscheidingen.)

Zo ja, welke zijn dat? :

- c Wijken de huidige terreinafscheidingen af van de kadastrale eigendomsgrenzen? niet bekend ja nee
(Denk hierbij ook aan strookjes grond van de gemeente die u in gebruik heeft, of grond van u die gebruikt wordt door de burens.)

Zo ja, waaruit bestaat die afwijking? :

- d Is een gedeelte van de woning, schuur, garage of schutting gebouwd op grond van de burens of andersom? niet bekend ja nee

Zo ja, graag nader toelichten: :

- e Heeft u grond van derden in gebruik? niet bekend ja nee

Zo ja, welke grond? :

- f Rusten er 'bijzondere lasten en beperkingen' op de woning en/of het perceel? ja nee
(Bijzondere lasten en beperkingen kunnen privaatrechtelijke beperkingen zijn zoals (lijdende) erfdienstbaarheden (bijvoorbeeld een recht van overpad), kwalitatieve verplichtingen, kettingbedingen, vruchtgebruik, voorkeursrecht (bijvoorbeeld een eerste recht van koop), opstalrecht, erfpacht, huurkoop. Het kan ook gaan om publiekrechtelijke beperkingen zoals een

Vragenlijst over de woning

aanschrijving van de gemeente in het kader van een illegale verbouwing)

- Zo ja, welke? :
- g Is de Wet voorkeursrecht gemeenten van toepassing? ja nee
- h Is er een anti-speculatiebeding en/of zelfbewoningsplicht van toepassing op de woning? ja nee
- Zo ja, hoe lang nog? :
- i Is er sprake van een beschermd stads- of dorpsgezicht of loopt er een procedure tot aanwijzing daartoe? ja nee
- Is er sprake van een gemeentelijk-, provinciaal-of rijksmonument of loopt er een procedure tot aanwijzing daartoe? ja nee
- Is er volgens het bestemmingsplan sprake van een beeldbepalend of karakteristiek object? ja nee
- j Is er sprake (geweest) van ruilverkaveling? ja nee
- Zo ja, moet u hiervoor ruilverkavelingsrente betalen? ja nee
- Zo ja, hoeveel en voor hoe lang? Bedrag: €.....
- Duur: :
- k Is er sprake van onteigening? ja nee
- l Is de woning of de grond geheel of gedeeltelijk verhuurd of bij anderen in gebruik? n.v.t ja nee
- Zo ja: Is er een huurcontract/ gebruiksovereenkomst? ja nee
- Indien er geen contract of overeenkomst is, beschrijf :
hieronder wat (mondeling) met de huurder/ gebruiker is afgesproken:
- Welk gedeelte is verhuurd/ in gebruik gegeven? :
- Welke delen vallen onder gezamenlijk gebruik? :
- Welke zaken zijn van de huurder en mag hij verwijderen bij ontruiming?
(Bijvoorbeeld geiser, keuken, lampen.) :
- Heeft de huurder een waarborgsom gestort? ja nee
- Zo ja, hoeveel? €.....
- Heeft u nog andere afspraken met de huurders gemaakt? ja nee
- Zo ja, welke? :
- m Is er over de woning een geschil/procedures gaande, al dan niet bij de rechter, huurcommissie of een andere instantie?
(bijvoorbeeld onteigening/kwesties met burens, zoals erfdienstbaarheden, recht van overpad, erfafscheidingen e.d.)
- Zo ja, welke is/zijn dat? :

Vragenlijst over de woning

n Is er bezwaar gemaakt tegen de waardebeschikking WOZ? ja nee

Zo ja, toelichting: _____ :

o Zijn er door de overheid of nutsbedrijven verbeteringen of herstellingen voorgeschreven of aangekondigd die nog niet naar behoren zijn uitgevoerd? ja nee

Zo ja, welke? _____ :

p Zijn er in het verleden subsidies of premies verstrekt die bij verkoop van de woning voor een deel kunnen worden teruggevorderd? ja nee

Zo ja, welke? _____ :

q Is de woning onbewoonbaar verklaard of in het verleden ooit onbewoonbaar verklaard geweest? ja nee

Zo ja, waarom? _____ :

r Is er bij verkoop sprake van een omzetbelastingheffing?
(Bijvoorbeeld omdat het een voormalig bedrijfsonroerendgoed is, of een woning met praktijkgedeelte, of omdat u pas ingrijpend verbouwd hebt.) ja nee

Zo ja, waarom? _____ :

s Hoe gebruikt u de woning nu? _____ : Woning
(Bijvoorbeeld woning, praktijk, winkel, opslag)

Is dat gebruik volgens de gemeente toegestaan? ja nee

Zo nee, heeft de gemeente dit strijdige gebruik wel eens bij u aangekaart? ja nee

Hoe heeft de gemeente dit strijdige gebruik bij u aangekaart? _____ :

2. Gevels

a Is er sprake (geweest) van vochtdoorslag of aanhoudend vochtige plekken op de gevels? ja nee

Zo ja, waar? _____ :

b Zijn er (gerepareerde) scheuren/beschadigingen in/aan de gevels aanwezig? ja nee

Zo ja, waar? _____ :

c Zijn de gevels tijdens de bouw geïsoleerd? niet bekend ja nee

Zo nee, zijn de gevels daarna (deels) geïsoleerd? niet bekend ja nee

Zo ja, wanneer heeft de isolatie van de gevels plaatsgevonden en met welk isolatiemateriaal? _____ : Tijdens de verbouwing van de vorige eigenaar. Glaswol is gebruikt.

Heeft u een certificaat of bewijs van het na-isoleren? ja nee

Is er sprake van volledige isolatie? niet bekend ja nee

Zo nee, welke delen van de gevels zijn er niet geïsoleerd? _____ :

Vragenlijst over de woning

- d Zijn de gevels ooit gereinigd? niet bekend ja nee
Zo ja, volgens welke methode en wanneer? : Speciale hogedruk gevel reiniging maart 2024.

3. Dak(en)

- a Hoe oud zijn de daken ongeveer? Platte daken: : 11 jaar, (platte daken zijn nvt)
Overige daken: : nvt
- b Heeft u last van daklekkages (gehad)? ja nee
Zo ja, waar? :
- c Zijn er in het verleden gebreken geconstateerd aan de dakconstructie zoals scheve, doorbuigende, krakende, beschadigde en/of aangetaste dakdelen? ja nee
Zo ja, waar? :
- d Heeft u het dak al eens (gedeeltelijk) laten vernieuwen c.q. laten repareren? ja nee
Zo ja, welk (gedeelte van het) dak en waarom? :
- e Is het dak tijdens de bouw geïsoleerd? Platte daken: niet bekend ja nee
Overige daken: niet bekend ja nee
Zo nee, is het dak daarna geïsoleerd? Platte daken: niet bekend ja nee
Overige daken: niet bekend ja nee
Zo ja, wanneer heeft de isolatie plaatsgevonden en met welk isolatiemateriaal? : Tijdens de verbouwing van de vorige eigenaar. Met glaswol.
Heeft u een certificaat of bewijs van het na-isoleren? ja nee
Is er sprake van volledige isolatie? Platte daken: niet bekend ja nee
Overige daken: niet bekend ja nee
Zo nee, welke delen zijn er niet geïsoleerd? :
- f Zijn de regenwaterafvoeren lek of verstopt? ja nee
Zo ja, toelichting: :
- g Zijn de dakgoten lek of verstopt? ja nee
Zo ja, toelichting: :

4. Kozijnen, ramen en deuren

- a Van welk materiaal zijn de buitenkozijnen gemaakt? : Hout
(bijvoorbeeld hout, kunststof of aluminium of een andersoortig materiaal)
- b Wanneer zijn de buitenkozijnen, ramen en deuren voor het laatst geschilderd? : 2023/2024. Alleen ramen boven verdieping voorzijde (slaapkamer) en de twee dakkappen staan nog op de te doen lijst.

Vragenlijst over de woning

- Is dit gebeurd door een erkend schildersbedrijf? ja nee
- Zo ja, door wie? : Eigenaar
- c Functioneren alle scharnieren en sloten? ja nee
- Zo nee, toelichting: :
- d Zijn voor alle afsluitbare deuren, ramen etc. sleutels aanwezig? ja nee
- Zo nee, voor welke deuren, ramen etc. niet? :
- e Is er sprake van isolerende beglazing? ja nee
- Zo ja, welk type glas? : HR++ en HR (zie energielabel)
(bijvoorbeeld HR, HR+, HR++ of HR+++, zie de glasspanning waarin doorgaans staat vermeld welke type glas er is geplaatst)
- Is er sprake van isolerende beglazing in de gehele woning? ja nee
- Zo nee, welke ramen zijn niet geïsoleerd? :
- f Is er bij de isolerende beglazing sprake van condensvorming tussen het glas?
(Denk aan lekkende ruiten.) ja nee
- Zo ja, waar? :

5. Vloeren, plafonds en wanden

- a Is er sprake (geweest) van vochtdoorslag of optrekkend vocht op de vloeren, plafonds en/of wanden? ja nee
- Zo ja, waar? : Naar aanleiding van douchebak lekkage is er vocht in de wand in de woonkamer geconstateerd. Lekkage verholpen en ontvochtigd door Hilberink Bouwbedrijf.
- b Is er sprake (geweest) van schimmelvorming op de vloeren, plafonds en/of wanden? ja nee
- Zo ja, waar? : Ja wand vochtig nav lekkage. Ontvochtiger geïnstalleerd en stuckwerk hersteld. Uitgevoerd door Hilberink Bouwbedrijf.
- c Zijn er (gerepareerde) of (verborgen) scheuren en/of beschadigingen in/aan vloeren, plafonds en/of wanden aanwezig? ja nee
- Zo ja, waar? :
- d Hebben zich in het verleden problemen voorgedaan met de afwerkingen?
(Bijvoorbeeld loszittend tegelwerk, loslatend behang of spuitwerk, holklinkend of loszittend stucwerk, etc.) ja nee
- Zo ja, waar? :
- e Is er sprake (geweest) van gebreken aan de vloerconstructie, zoals scheve, doorbuigende, krakende, beschadigde en/of aangetaste vloerdelen? ja nee
- Zo ja, waar? :
- f Is er sprake van vloerisolatie? niet bekend ja nee

Vragenlijst over de woning

Zo ja, wanneer heeft de isolatie van de vloer plaatsgevonden en met welk isolatiemateriaal? : Tijdens de verbouwing vorige eigenaar. Isolatiemateriaal niet bekend.

Heeft u een certificaat of bewijs van het na-isoleren? ja nee

Is er sprake van volledige isolatie? niet bekend ja nee

Zo nee, welke delen zijn er niet geïsoleerd? :

6. Fundering, kruipruimte en kelder

a Is er sprake (geweest) van gebreken aan de fundering? niet bekend ja nee

Zo ja, waar? :

b Is de kruipruimte toegankelijk? ja nee

Is de kruipruimte droog? meestal ja nee

Zo nee of meestal, toelichting: : geen kruipruimte aanwezig

c Is er sprake van vochtdoorslag door de kelderwand? soms ja nee

Zo ja of soms, toelichting: : Geen kelder aanwezig.

d Is de grondwaterstand in de afgelopen jaren waarneembaar gewijzigd of is er sprake van wateroverlast geweest? ja nee

Zo ja, heeft dit tot problemen geleid in de vorm van water in de kruipruimte c.q. kelder? n.v.t ja nee

Zo nee, tot wat voor andere problemen heeft dit geleid? : NVT

7. Installaties

a Wat voor warmte-installatie(s) is/zijn er aanwezig in de woning? : Intergas Kompakt HRE uit 2013

(bijvoorbeeld cv-installatie, WTW-systeem, WKO-systeem, (hybride) warmtepomp, airconditioning, zonneboiler, elektrische boiler, pelletkachel dan wel een andere installatie)

Is/zijn de installatie(s) eigendom? ja nee

Zo nee, toelichting: :
(bijvoorbeeld de installatie(s) is/ zijn gehuurd of geleased. Tevens huur-/leaseprijs vermelden)

Merk van de installatie(s): : Intergas Kompakt HRE uit 2013

Type(nummer) van de installatie(s): :

Installatiedatum van de installatie(s): : 18-07-2013

Op welke datum is/zijn deze installatie(s) voor het laatst onderhouden? : December 2023

Vragenlijst over de woning

- Is het onderhoud uitgevoerd door een erkend bedrijf? ja nee
- Zo ja, door wie? : Nijland Installatietechniek
- b Zijn er de afgelopen tijd zaken opgevallen ten aanzien van de installatie(s)? ja nee
(bijvoorbeeld de cv-installatie moet meer dan 1 keer per jaar bijgevuld worden of de installatie functioneert niet goed)
- Zo ja, wat is u opgevallen? : Installatie is getest en gemeten en voldoet aan de eisen.
- c Zijn er radiatoren die niet warm worden? ja nee
- Zo ja, welke? :
- d Zijn er radiatoren of (water)leidingen die lekken? ja nee
- Zo ja, waar en welke? :
- e Zijn er radiatoren of (water)leidingen die ooit zijn bevroren? ja nee
- Zo ja, waar? :
- f Heeft u vloerverwarming in de woning? ja nee
- Zo ja, betreft dit elektrische vloerverwarming, vloerverwarming met warm water of anders? ja nee
- Elektrisch:
- warm water: ja nee
- overig, namelijk :
- Waar bevindt zich de elektrische vloerverwarming? : nvt
- Waar bevindt zich de vloerverwarming met warm water? : In de woonkamer, de badkamer en de hal.
- Waar bevindt zich de overige vloerverwarming? : nvt
- g Zijn er vertrekken die niet (goed) warm worden? ja nee
- Zo ja, welke? :
- h Heeft de woning zonnepanelen die uw eigendom zijn? ja nee
- Heeft de woning zonnepanelen die worden gehuurd of geleased? ja nee
- Kan het huurcontract/ leasecontract worden overgenomen door koper? niet bekend ja nee
Zo ja, dan overnamecontract opvragen.
- Hoeveel zonnepanelen zijn er aanwezig? Aantal:
- Zo ja, blijven de zonnepanelen achter? : nader overeen te komen ja nee
- Wat is de capaciteit van één zonnepaneel? :
(De capaciteit van zonnepanelen wordt uitgedrukt in Wattpiek (Wp). Bijvoorbeeld één zonnepaneel levert 390 Wp.

Vragenlijst over de woning

- Functioneren alle zonnepanelen? niet bekend ja nee
- Wat is het merk/ type van de zonnepanelen? :
- Maakt u gebruik van een app om de opbrengst van de zonnepanelen te bekijken? ja nee
- Zo ja, welke? :
- In welk jaar zijn de zonnepanelen geplaatst en door wie? Jaar: :
- Installateur: :
- Is de btw over het aankoopbedrag teruggevraagd van de belastingdienst? ja nee
- Hoeveel stroom heeft u het afgelopen jaar opgewekt?:
Jaar: :
- Aantal kWh: :
- Hoe lang zit er nog fabrieksgarantie op de zonnepanelen? :
- Zijn de zonnepanelen aangeschaft met subsidie? ja nee
- Zo ja, moet de subsidie worden terugbetaald? n.v.t ja nee
- Zo ja, welk bedrag moet worden terugbetaald? €.....
- i In welk jaar zijn voor het laatst de aanwezige schoorsteenkanalen/rookgasafvoeren geveegd/gereinigd? : 2023. Rookkanaal dient te worden gereinigd in 2024 voor het stookseizoen.
- j Wanneer heeft u de aanwezige schoorsteenkanalen voor het laatst gebruikt? : Februari 2024.
- Is de trek van aanwezige schoorsteenkanalen goed? niet bekend ja nee
- k Zijn er onderdelen van de elektrische installatie vernieuwd? niet bekend ja nee
(onder de elektrische installatie wordt verstaan alle elektra leidingen/ schakelaars stopcontacten, meterkast e.d.)
- Zo ja, wanneer en welke onderdelen? :
- Zijn er gebreken aan de elektrische installatie? ja nee
- Zo ja, welke? :
- l Is er een laadpaal aanwezig voor een elektrische auto? ja nee
- Zo ja, waar bevindt deze zich? :
- Blijft deze achter? : nader overeen te komen ja nee
- m Is er mechanische ventilatie of een soortgelijk systeem aanwezig? ja nee
- Zo ja, functioneert dit systeem naar behoren? ja nee

Vragenlijst over de woning

- Zo nee, toelichting: :
- Wanneer is dit systeem voor het laatst onderhouden?: Filter reiniging 2023
- Hoe oud is dit systeem ongeveer? : Geïnstalleerd tijdens de verbouwing.
- n Is er een domoticasysteem of een soortgelijk systeem aanwezig? ja nee
(Een domoticasysteem bedient de verwarming, verlichting, verwarming, audio, ventilatie e.d. automatisch)
- Zo ja, functioneert dit systeem naar behoren? ja nee
- Zo nee, toelichting: :
- Hoe oud is dit systeem ongeveer? :
- o Zijn er rookmelders op iedere verdieping aanwezig? ja nee
- Zo ja, hoe oud zijn de rookmelders ongeveer? : 1 maand (april 2024) vernieuwd.

8. Sanitair, riolering en keuken

- a Zijn er beschadigingen aan wastafels, douche, bad, toiletten, gootstenen en kranen? ja nee
- Zo ja, welke? : Badkamer meubel: gebruiks sporen
Douchebak ; gebruiks sporen
- b Hoe oud is de badkamer ongeveer? : Vanaf de verbouwing vorige eigenaar in 2013
- c Lopen de afvoeren van wastafels, douche, bad, toiletten, gootstenen en kranen goed door? ja nee
- Zo nee, welke niet? :
- d Is de woning aangesloten op het gemeentelijke riool? ja nee
- e Zijn er gebreken (geweest) aan de riolering, zoals breuken, stankoverlast, lekkages, etc.? ja nee
- Zo ja, welke? :
- f Is er een andere voorziening, zoals een septictank, beerput of dergelijk aanwezig? niet bekend ja nee
- Zo ja, wat is er aanwezig en hoe dient dit te worden onderhouden? :
- g Van welk jaar dateert de keukenopstelling ongeveer? : geïnstalleerd tijdens verbouwing 2013.
- h Van welk jaar dateert de inbouwapparatuur ongeveer? : 08-07-2013
- Functioneert alle inbouwapparatuur? ja nee
- Zo nee, welk inbouwapparaat functioneert niet? : Oven, magnetron.
- i Heeft u een kokend water kraan? ja nee
(bijvoorbeeld een Quooker kraan of een soortgelijke kraan)
- Zo ja, functioneert deze kraan naar behoren en hoe oud is deze kraan ongeveer? : Aansluiting is aanwezig

Vragenlijst over de woning

9. Diversen

- a Wat is het bouwjaar van de woning? : 1935/2012 (verbouwing)
- b Zijn er asbesthoudende materialen in/op de woning/ bijgebouw(en) aanwezig? niet bekend ja nee
(bijvoorbeeld asbest zeil, een asbestplaat die onder en/of achter de CV ketel is geplaatst, asbesthoudend isolatiemateriaal om de verwarmingsbuis, asbesthoudend koord bij oude cv-ketels/gaskachels, asbestgolfplaten e.d.)
- Zo ja, welke en waar? : Woning nee. De kapschuur beschikt vermoedelijk over asbesthoudende dakbedekking en de stenen schuur heeft vermoedelijk asbesthoudend dakbeschot.
- c Blijft er in de woning zeil achter, al dan niet vastgelijmd, dat is aangeschaft tussen 1955 en 1982? niet bekend ja nee
- d Is er sprake van loden leidingen in de woning? niet bekend ja nee
- Zo ja, waar? :
- e Is er een Japanse duizendknoop aanwezig in de tuin? niet bekend ja nee
(Een Japanse duizendknoop is een exotische plant, welke moeilijk te verwijderen is. De sterke wortelstokken en stengels van de Japanse duizendknoop zijn in staat om schade te veroorzaken aan gebouwen, leidingen en wegen)
- f Is er in puin/asbest afval in de grond/tuin aanwezig? niet bekend ja nee
- g Heeft u elders lekkages gehad? niet bekend ja nee
(dus los van het dak/ sanitair/ riolering)
- h Is de grond verontreinigd? niet bekend ja nee
- Zo ja, is er een onderzoeksrapport? n.v.t ja nee
- Zo ja, heeft de gemeente/provincie een onderzoeks- of saneringsbevel opgelegd? n.v.t ja nee
- i Is er een olietank aanwezig of aanwezig geweest? niet bekend ja nee
- Zo ja, is deze gesaneerd/verwijderd? n.v.t ja nee
- Als deze is gesaneerd, waar is de olietank op het perceel gesitueerd? :
- Is er een Kiwa-certificaat aanwezig? n.v.t ja nee
- j Is er sprake van overlast door ongedierte in of (rond)om de woning? ja nee
(Denk aan muizen, ratten, kakkerlakken, etc.)
- Zo ja, waar? : Geen overlast muizen komen wel gewoon voor in de tuin.
- k Is de woning aangetast door houtworm, boktor, ander ongedierte of zwam? niet bekend ja nee
- Zo ja, waar? :
- Zo ja, is deze aantasting al eens behandeld? n.v.t ja nee
- Zo ja, wanneer? :
- Zo ja, door welk bedrijf? :

Vragenlijst over de woning

l Is er sprake van chlorideschade (betonrot)? niet bekend ja nee
(Betonrot komt vooral voor in kruipruimtes van woningen gebouwd tussen 1965 en 1981 die voorzien zijn van betonnen vloerelementen van het merk Kwaaitaal of Manta. Ook andere beton- elementen - bijvoorbeeld balkons - kunnen aangetast zijn)

Zo ja, waar? :

m Hebben er verbouwingen en/of bijbouwingen plaatsgevonden in en/of om de woning? ja nee

Zo ja, welke ver-/bijbouwingen? : Wij hebben geen verbouwing uitgevoerd wel oude houtopslag verwijderd en afgevoerd.

Zo ja, in welk jaartal? : 2023

Zo ja, door welk bedrijf zijn deze uitgevoerd? : Eigenaar

n Zijn er verbouwingen of uitbreidingen uitgevoerd zonder omgevingsvergunning (voorheen bouwvergunning)? niet bekend ja nee

Zo ja, welke? :

o Is er sprake van glasvezel internet? niet bekend ja nee

p Bent u in het bezit van een definitief energieprestatiecertificaat/energielabel? ja nee

Zo ja, welke label? : A

10. Vaste lasten

a Hoeveel betaalde u voor de laatste aanslag onroerendezaakbelasting? € 488,-

Belastingjaar? : 2023

b Wat is de WOZ-waarde? € 538.000,-

Peiljaar? : 2023

c Hoeveel betaalde u voor de laatste aanslag waterschapslasten? € 535,-

Belastingjaar? : 2023

d Hoeveel betaalde u voor de laatste aanslag gemeentelijke belastingen? € 460,-
(zoals rioolheffing en afvalstoffenheffing e.d.)

Belastingjaar? : 2023

e Welke voorschotbedragen betaalt u maandelijks aan de nutsbedrijven? Gas: €.....

Elektra: €.....

Water: € 155,-

Stadsverwarming: €.....

Anders: : € 238 gas en Electra

Te weten: € 238,-

Vragenlijst over de woning

- Wat is uw jaarverbruik voor gas/ elektriciteit en water? Gas (m³): 423m²
- Elektriciteit hoog (kWh):
- Elektriciteit laag (kWh):
- Elektriciteit totaal (kWh): 9125kWh
- Water (m³): 290m³
- Stadsverwarming (GJ):
- Anders:
- Met hoeveel bewoners bewoonde u de woning? Aantal: 3 (plus twee paarden i.v.m. extra elektra en water verbruik)
- f Zijn er lease- en/of huurkoopcontracten? ja nee
(Bijvoorbeeld keuken, kozijnen, cv-ketel, etc.)
- Zo ja, welke? :
- Zijn deze contracten overdraagbaar op de koper? ja nee
Let op! Veel lease- en huurkoopcontracten zijn niet langer overdraagbaar op een koper. Neem hiervoor contact op met de betreffende leverancier.
- Hoe lang lopen de contracten nog en wat is de eventuele afkoopsom? Afkoopsom: €.....
- Duur: :
- g Als er sprake is van erfpacht of opstalrecht hoe hoog is dan de canon per jaar? €.....
- Heeft u alle canons betaald? n.v.t ja nee
- Is de canon afgekocht? n.v.t ja nee
- Zo ja, tot wanneer? :
- h Heeft u alle gemeentelijke belastingen die u verschuldigd bent al betaald? ja nee
- Zijn er variabele bedragen voor gemeenschappelijke poorten, inritten of terreinen? ja nee
- Zo ja, hoe hoog en waarvoor? :
- i Heeft u, om in de straat te parkeren, een parkeervergunning nodig? ja nee
- Hoeveel parkeervergunningen kunnen er maximaal worden aangevraagd? :
- Wat zijn de kosten voor deze parkeervergunning(en) per jaar? €.....

11. Garanties

- a Zijn er lopende onderhoudscontracten en/of garantieregelingen overdraagbaar aan de koper? ja nee
(Zoals dakbedekking, cv-installatie, dubbele beglazing, etc.)
- Zo ja, welke? : Nijland installatie techniek CV-onderhoud

Vragenlijst over de woning

12. Nadere informatie

a Overige zaken
(Overige zaken die de koper naar uw mening moet weten)

: De padock voor onze paarden is in de loop van de tijd aangelegd en ingericht. Voor ons is de volgende fase een drainage en/of een wadi (vijver) aan te leggen om het overtollige water na flinke regenval goed af te voeren. Rolf Dolfing uit Orvelte heeft hiervoor al eens een begin geschetst op basis van zijn ervaring en ziet hiervoor goede mogelijkheden.

Vragenlijst over de woning

INFORMATIEF KARAKTER VRAGENLIJST

De vragenlijst geeft vorm, inhoud en structuur aan de mededelingsplicht van verkoper. De mededelingsplicht strekt niet verder dan dat verkoper ten tijde van het sluiten van de overeenkomst aan de koper mededeelt wat hem bekend is omtrent de woning. De vragenlijst beoogt geen garanties te geven, maar heeft een informatief karakter.

ONDERTEKENING

Verkoper(s) verklaart/verklaren alle hem/haar bekende feiten te hebben vermeld in dit formulier. Verkoper is zich ervan bewust dat hij/zij bij een niet juiste en/of volledige vermelding van feiten het risico loopt om aansprakelijk gesteld te worden door de koper. Verkoper verklaart de woning tot de eigendomsoverdracht op een manier te zullen bewonen en onderhouden welke in het maatschappelijk verkeer als gebruikelijk wordt beschouwd.

Ondergetekende(n) verkla(a)r(t)(en) voorgaande vragen volledig en naar waarheid te hebben ingevuld:

Naam:
Plaats:
Datum:

Naam:
Plaats:
Datum:

Handtekening:

Handtekening:

Gegevens NVM-makelaar

Kantoor naam: MJM makelaardij
Adresgegevens: Hoofdstraat 2, 9431 AD Westerbork
Telefoonnummer: 0593-562045
E-mailadres: info@mjm.nl

Plannaam:	Veegplan Buitengebied Midden-Drenthe 2022	Datum afdruk:	2024-04-18
Naam overheid:	gemeente Midden-Drenthe	IMRO-versie:	IMRO2012
Type plan:	bestemmingsplan	Plan datum:	2022-06-30
Planidn:	NL.IMRO.1731.CorHerbpBG2022-VST1	Planstatus:	vastgesteld
Dossierstatus:	geheel onherroepelijk in werking		

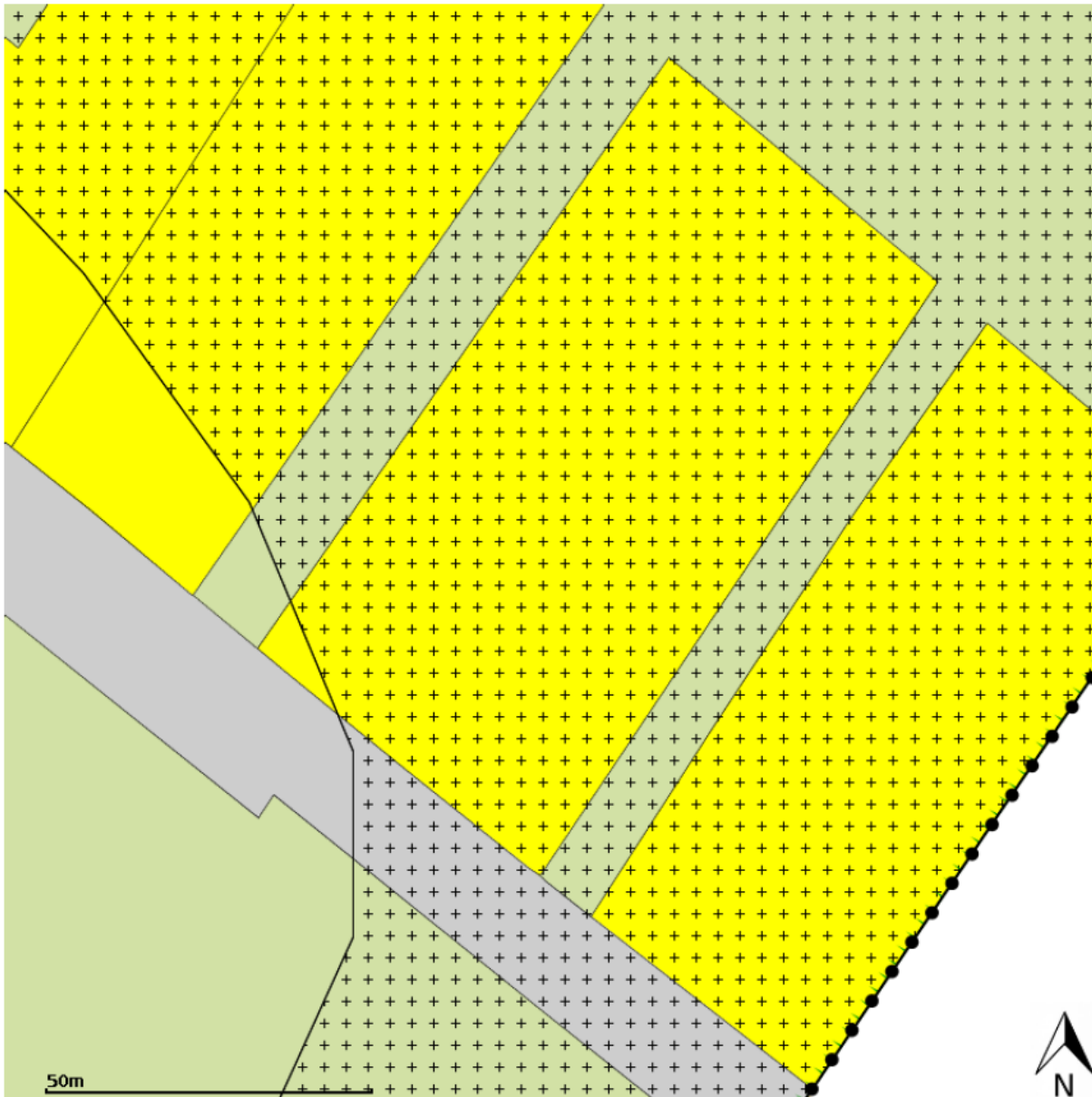

Disclaimer: Er kunnen op geen enkele wijze rechten worden ontleend aan, noch aanspraak gemaakt worden op de inhoud van deze afdruk. Hoewel bij de samenstelling van de inhoud van deze afdruk de grootst mogelijke zorgvuldigheid wordt betracht, bestaat de mogelijkheid dat bepaalde informatie (na verloop van tijd) verouderd is of niet (meer) correct is. Het Kadaster is niet aansprakelijk voor de eventuele schade die zou kunnen voortvloeien uit het gebruik van gegevens van de afdruk.



Legenda

 plangebied

Enkelbestemmingen

-  agrarisch
-  agrarisch met waarden
-  bedrijf
-  bedrijventerrein
-  bos
-  centrum
-  cultuur en ontspanning
-  detailhandel
-  dienstverlening
-  gemengd
-  groen
-  horeca
-  kantoor
-  maatschappelijk
-  natuur
-  overig
-  recreatie
-  sport
-  tuin
-  verkeer
-  water
-  wonen
-  woongebied

Dubbelbestemmingen

-  waterstaat
-  leiding
-  waarde

Bouwvlakken

-  bouwvlak

Gebiedsaanduidingen

-  geluidzone
-  luchtvaartverkeerzone
-  vrijwaringszone
-  milieuzone
-  veiligheidszone
-  wetgevingzone
-  reconstructiewetzone
-  overige zone

Aanduidingen

-  bouwaanduiding
-  functieaanduiding
-  lettertekenaanduiding
-  maatvoering

Figuren

-  as van de weg
-  dwarsprofiel
-  gevelijn
-  hartlijn leiding
-  relatie
-  figuur IMRO2006

Gebiedsgerichte besluiten

-  besluitgebied
-  besluitvlak
-  besluitsubvlak

Structuurvisies

-  plangebied

Gescande kaarten

-  plangebied

Overige besluiten

-  plangebied

Artikel 32 Wonen

32.1 Bestemmingsomschrijving

De voor 'Wonen' aangewezen gronden zijn bestemd voor:

a. wonen, al dan niet in combinatie met:

- een aan huis verbonden beroep;
- mantelzorg;
- een gastouderopvang;

b. wonen ten behoeve van het nabijgelegen afvalverwerkingsbedrijf, ter plaatse van de aanduiding 'bedrijfswoning'; met daaraan ondergeschikt:

c. een minicamping ter plaatse van de aanduiding 'specifieke vorm van recreatie - minicamping'; met de daarbij behorende:

d. woningen;

e. bedrijfswoningen;

f. aan- en uitbouwen, bijgebouwen en overkappingen;

g. opgaande beplanting, ter plaatse van de aanduiding 'houtsingel';

h. tuinen, erven en terreinen;

i. bouwwerken geen gebouwen zijnde;

alsmede voor:

j. het behoud van de uitwendige hoofdvorm van bouwwerken, uitsluitend ter plaatse van de aanduiding 'karakteristiek', met dien verstande dat voor zover het aangeduide perceel is opgenomen in bijlage 4, uitsluitend de daar beschreven bebouwing behouden dient te blijven. Bij gebouwen wordt de uitwendige hoofdvorm bepaald door de goot- en bouwhoogte, de dakvorm, de dakhelling en de gevelindeling.

32.2 Bouwregels

a. Voor het bouwen van hoofdgebouwen gelden de volgende regels:

1. als hoofdgebouw mogen uitsluitend woningen worden gebouwd;

2. het aantal woningen per bestemmingsvlak bedraagt ten hoogste één, dan wel ten hoogste het ter plaatse aangeduide aantal wooneenheden, met dien verstande dat in het laatste geval de hoofdgebouwen overeenkomstig de bestaande situatie vrijstaand, dan wel tot het bestaande aantal aaneen gebouwd dienen te worden;

3. de afstand van een hoofdgebouw ten opzichte van de weg zal ten minste de bestaande afstand bedragen;

4. de oppervlakte zal ten hoogste 150 m² bedragen, dan wel de bestaande oppervlakte indien deze meer bedraagt, dan wel niet meer dan de ter plaatse van de aanduiding 'maximum oppervlakte (m²)' aangegeven oppervlakte;

5. de goothoogte zal ten hoogste 3,5 m bedragen;

6. de bouwhoogte zal ten hoogste 9 m bedragen, dan wel ten hoogste de ter plaatse aangeduide maximum bouwhoogte, dan wel de bestaande hoogte indien deze meer bedraagt;

7. de breedte van de woning zal ten hoogste 10 m bedragen, dan wel ten hoogste de bestaande breedte indien deze meer bedraagt;

8. de dakhelling zal ten minste 30° bedragen;

9. de dakhelling zal ten hoogste 60° bedragen;

10. de minimale afstand van het hoofdgebouw tot de zijdelingse perceelsgrens bedraagt 3 m, dan wel de bestaande afstand indien deze minder bedraagt;

11. in afwijking van sub a.2 en sub a.3 mogen woningen uitsluitend binnen een bouwvlak worden gebouwd, indien een bouwvlak is aangegeven.

b. Voor het bouwen van aan- en uitbouwen, bijgebouwen en overkappingen gelden de volgende regels:

1. de aan- en uitbouwen, bijgebouwen en overkappingen zullen ten minste 3 m achter de naar de weg(en) gekeerde gevel(s) van het hoofdgebouw, dan wel het verlengde daarvan worden gebouwd. In afwijking hiervan mogen ter plaatse van de aanduiding 'bijgebouwen' aan- en uitbouwen, bijgebouwen en overkappingen op dezelfde hoogte van de voorgevel dan wel voor de voorgevel van het hoofdgebouw worden gebouwd, mits uitvoering wordt gegeven aan het in Bijlage 11 opgenomen Ruimtelijk Kwaliteitsplan;

2. vrijstaande bijgebouwen en overkappingen zullen volledig binnen een afstand van 25 m vanuit het dichtstbijzijnde punt van het hoofdgebouw worden gebouwd, dan wel overeenkomstig de bestaande situatie, dan wel binnen het bouwvlak met de specifieke aanduiding 'bijgebouwen'. In afwijking hiervan mogen ter plaatse van de aanduiding 'bijgebouwen' vrijstaande bijgebouwen op een verdere afstand van het hoofdgebouw worden gebouwd, mits uitvoering wordt gegeven aan het in Bijlage 11 opgenomen Ruimtelijk Kwaliteitsplan;

3. de gezamenlijke oppervlakte van de aan- en uitbouwen, bijgebouwen en overkappingen bij een hoofdgebouw zal ten hoogste 100 m² bedragen, tenzij de bestaande oppervlakte meer dan 100 m² bedraagt, in welk geval de gezamenlijke oppervlakte ten hoogste de bestaande oppervlakte zal bedragen met een maximum van 250 m². In afwijking hiervan mag ter plaatse van de bouwaanduiding 'bijgebouwen' de gezamenlijke oppervlakte van de aan- en uitbouwen, bijgebouwen en overkappingen 150 m² bedragen, mits uitvoering wordt gegeven aan het in Bijlage 11 opgenomen Ruimtelijk Kwaliteitsplan;

4. de gezamenlijke oppervlakte van de aan- en uitbouwen, de aangebouwde bijgebouwen en de aangebouwde overkappingen bij een hoofdgebouw zal ten hoogste 80% van de oppervlakte van het hoofdgebouw bedragen, dan wel het bestaande percentage indien dat meer bedraagt. In afwijking hiervan mag ter plaatse van de aanduiding 'bijgebouwen' de gezamenlijke oppervlakte van de aan- en uitbouwen, de aangebouwde bijgebouwen en aangebouwde overkappingen meer dan 80% van de oppervlakte van het hoofdgebouw bedragen, mits uitvoering wordt gegeven aan het in Bijlage 11 opgenomen Ruimtelijk Kwaliteitsplan;

5. de goothoogte zal ten hoogste 3,5 m bedragen;

6. de bouwhoogte zal ten hoogste 6,6 m bedragen;

7. de dakhelling zal ten minste 30° bedragen;

8. de dakhelling zal ten hoogste 60° bedragen.

c. Voor het bouwen van gebouwen en overkappingen ter plaatse van de aanduiding 'specifieke vorm van recreatie – minicamping' gelden de volgende regels:

1. er mag maximaal 25 m² aan bijgebouwen en/of overkappingen per minicamping extra worden gebouwd, welke onder andere voor sanitaire voorzieningen gebruikt mogen worden. Tevens is het toegestaan om in de bestaande bebouwing behorende bij het hoofdgebruik ruimten geschikt te maken voor sanitaire voorzieningen;

2. de gebouwen en/of overkappingen dienen aansluitend aan de bestaande bebouwing gebouwd te worden;

3. de maximale bouwhoogte van de gebouwen en overkappingen bedraagt 3,5 m;

4. de gebouwen en/of overkappingen bestaan uit maximaal één bouwlaag.

d. Voor het bouwen van bouwwerken, geen gebouwen en geen overkappingen zijnde, gelden de volgende regels:

1. de bouwhoogte van erf- en terreinafscheidingen voor de voorgevelrooilijn bedraagt ten hoogste 1 m en daarachter ten hoogste 2 m, met dien verstande dat de bouwhoogte op zijerven die grenzen aan een openbare weg (niet zijnde een brandgang tussen twee gebouwen) of openbaar groengebied op een afstand van 1 m of minder uit de perceelgrens ten hoogste 1 m bedraagt;

2. de bouwhoogte van vlaggenmasten bedraagt niet meer dan 6 m, met dien verstande dat het aantal vlaggenmasten niet meer dan twee bedraagt;

3. de bouwhoogte van overige bouwwerken, geen gebouwen zijnde, bedraagt ten hoogste 7 m, met dien verstande dat uitsluitend bestaande lichtmasten zijn toegestaan.

32.3 Nadere eisen

Burgemeester en wethouders kunnen met het oog op het voorkomen van een onevenredige aantasting van:

- de gebruiksmogelijkheden van aangrenzende gronden;

- het bebouwings- en landschapsbeeld (met name karakteristieke gebouwen en bomen, aaneengesloten bebouwing en het open karakter);

- de verkeersveiligheid;

nadere eisen stellen aan de plaats van gebouwen en bouwwerken ter plaatse van de aanduiding 'specifieke vorm van recreatie – minicamping'.

32.4 Afwijken van de bouwregels

Bij gebruikmaking van de bevoegdheid bij een omgevingsvergunning af te wijken van de bouwregels worden de algemene toetsingscriteria afwijkings- en wijzigingsbevoegdheden als genoemd in artikel 48.2 gehanteerd.

Bij een omgevingsvergunning kan worden afgeweken van het bepaalde in:

a. lid 32.2 sub a onder 3;

en worden toegestaan dat de afstand tot de weg wordt verkleind met dien verstande dat:

1. deze afwijking niet geldt voor gebouwen die ter plaatse zijn aangeduid met 'karakteristiek', met dien verstande dat voor zover het aangeduide perceel is opgenomen in bijlage 4, de afwijking alleen niet geldt voor de daar beschreven bebouwing;

2. de voorkeursgrenswaarden voor geluidgevoelige gebouwen uit de Wet geluidhinder niet worden overschreden;

3. is aangetoond dat er geen onevenredige afbreuk wordt gedaan aan de milieusituatie, het bebouwingsbeeld, de woonsituatie, de natuurlijke en landschappelijke waarden en de gebruiksmogelijkheden van de aangrenzende gronden;

b. lid 32.2 sub a onder 4:

en worden toegestaan dat de oppervlakte van de woning wordt vergroot tot ten hoogste 250 m²;

c. lid 32.2 sub a onder 7:

en worden toegestaan dat de breedte ten hoogste 20 m is voor woningen die parallel aan de weg zijn gesitueerd;

d. lid 32.2 sub b onder 2:

en worden toegestaan dat de bijgebouwen op een grotere afstand dan 25 m vanaf het dichtstbijzijnde punt van het hoofdgebouw worden gebouwd, mits:

- een verzoek om verlening van de omgevingsvergunning gepaard gaat met een voorstel tot landschappelijke inpassing van de bebouwing; er wordt uitsluitend over gegaan tot verlening van de omgevingsvergunning als er overeenstemming is over een goede landschappelijke inpassing en de uitvoering van het plan voor landschappelijke inpassing is gegarandeerd;

e. lid 32.2 sub b onder 3 en 4:

en worden toegestaan dat de gezamenlijke oppervlakte van de aan- en uitbouwen, bijgebouwen en overkappingen bij een hoofdgebouw wordt vergroot tot ten hoogste 150 m², mits is aangetoond dat er geen onevenredige afbreuk wordt gedaan aan de milieusituatie, het bebouwingsbeeld, de woonsituatie, de natuurlijke en landschappelijke waarden en de gebruiksmogelijkheden van de aangrenzende gronden;

f. lid 32.2 sub b onder 3 en 4:

en worden toegestaan dat, indien reeds 250 m² of meer aan aan- en uitbouwen, bijgebouwen en overkappingen aanwezig is, maar minder dan 500 m², een per bouwperceel vervangende bouw en/of verbouw van aan- en uitbouwen en bijgebouwen mag plaatsvinden tot een maximumoppervlak van 50% van het oppervlak aan aan- en uitbouwen, bijgebouwen en overkappingen boven de 250 m², met dien verstande dat over de oppervlakte ter plaatse van de aanduiding 'karakteristiek' geen reductie van toepassing is, mits:

1. binnen twee jaar na het slopen van de gebouwen een aanvraag omgevingsvergunning voor vervangende bouw ingediend is;

2. is aangetoond dat er geen onevenredige afbreuk wordt gedaan aan de woonsituatie en het straat- en bebouwingsbeeld;

g. lid 32.2 sub b onder 3 en 4:

en worden toegestaan dat, indien reeds meer dan 500 m² aan aan- en uitbouwen, bijgebouwen en overkappingen aanwezig is, een per bouwperceel vervangende bouw en/of verbouw van aan- en uitbouwen, bijgebouwen en overkappingen mag plaatsvinden tot een maximumoppervlak van 20% van het oppervlak aan aan- en uitbouwen, bijgebouwen en overkappingen boven de 500 m², met dien verstande dat ter plaatse van de aanduiding 'karakteristiek' geen reductie van toepassing is, mits:

1. binnen twee jaar na het slopen van de gebouwen een aanvraag omgevingsvergunning voor vervangende bouw is ingediend;

2. is aangetoond dat er geen onevenredige afbreuk wordt gedaan aan de woonsituatie en het straat- en bebouwingsbeeld;

h. lid 32.2 sub b onder 4:

en worden toegestaan dat bij een hoofdgebouw waarvan het grondoppervlak kleiner is dan 50 m², de gezamenlijke oppervlakte van de aan- en uitbouwen, de aangebouwde bijgebouwen en de aangebouwde overkappingen meer dan 80% van de oppervlakte van het hoofdgebouw bedraagt, met dien verstande dat:

- de gezamenlijke oppervlakte van de aan- en uitbouwen, de aangebouwde bijgebouwen en de aangebouwde overkappingen ten hoogste de helft van het bijbehorende achtererf mag bedragen met een maximum van 50 m²;

i. lid 32.2 sub b onder 7:

en worden toegestaan dat aan- en uitbouwen tot ten hoogste 30% van de oppervlakte van het hoofdgebouw worden voorzien van een plat dak, mits is aangetoond dat er geen onevenredige afbreuk wordt gedaan aan de woonsituatie en het straat- en bebouwingsbeeld;

j. lid 32.2 sub d onder 3:

en worden toegestaan dat lichtmasten worden geplaatst bij bestaande paardrijbakken, dan wel nieuwe met omgevingsvergunning tot het afwijken van de gebruiksregels toegestane paardrijbakken, mits:

- de hoogte maximaal 4 m bedraagt;

- het aantal niet meer dan zes bedraagt;

- de lichtmasten uitsluitend gericht zijn op de paardrijbak;

- deze voldoen aan de milieukwaliteitseisen onder de specifieke gebruiksregels.

32.5 Specifieke gebruiksregels

32.5.1 Toegestaan gebruik

In overeenstemming met deze bestemming is:

a. het gebruik van gedeelten van een woning, inclusief aan- en uitbouwen, en/of een bijgebouw bij de woning, voor de uitoefening van een aan huis verbonden beroep, met inachtneming van de volgende regels:

1. het beroep wordt uitgeoefend door een van de bewoners van de woning, met dien verstande dat één andere arbeidskracht ter plekke werkzaam mag zijn;
2. de beroepsvloeroppervlakte in de woning bedraagt niet meer dan 30% van het vloeroppervlak van de woning;
3. de beroepsvloeroppervlakte in een bijgebouw bedraagt niet meer dan 45 m²;
4. parkeren vindt op eigen erf plaats;
5. er vindt geen detailhandel plaats anders dan productiegebonden detailhandel;

b. het gebruik van verlichting voor een paardrijbak, met inachtneming van de volgende regels:

1. er mag niet meer dan 60 lux/m² worden geproduceerd, gemeten 1 m boven de bodem van de paardrijbak;
2. de verlichting mag niet worden gebruikt tussen 23.00 uur en 07.00 uur;

c. het gebruik van de gronden en bouwwerken ten behoeve van een minicamping ter plaatse van de aanduiding 'specifieke vorm van recreatie – minicamping', mits wordt voldaan aan de volgende regels:

1. de afstand tot de bebouwing op een naastgelegen perceel bedraagt minimaal 25 m;
2. degene die de gebruiker is van de woning moet ook degene zijn die de minicamping exploiteert;

d. het gebruik van de gronden en bouwwerken ten behoeve van een hobbymatige paardenhouderij voor het hobbymatig houden van paarden, met dien verstande dat:

1. onder hobbymatige paardenhouderij wordt verstaan alles wat niet als bedrijfsmatig wordt aangemerkt in de Beleidsnotitie Paardenhouderij, zoals opgenomen in de bijlage, dan wel diens rechtsopvolger;
2. de hobbymatige paardenhouderij op ten minste 30 m van een woning van derden gelegen dient te zijn;
3. maximaal 75 m² aan stalruimte wordt gerealiseerd, mits de bebouwingsbepalingen voor bijgebouwen (waaronder de maximale oppervlakte aan bijgebouwen) uit 33.2 sub b niet worden overschreden;
4. voorzieningen ten behoeve van de hobbymatige paardenhouderij geclusterd áchter de achtergevel van het woonhuis worden gerealiseerd.

32.5.2 Strijdig gebruik

Onder strijdig gebruik met deze bestemming wordt begrepen het gebruik dat afwijkt van de bestemmingsomschrijving, waaronder in ieder geval wordt begrepen:

- a. het gebruik van gedeelten van gebouwen voor bedrijfsdoeleinden anders dan een aan huis verbonden beroep anders dan bedoeld in lid 32.5.1 sub a;
- b. het gebruik van de gronden en bouwwerken ten behoeve van (verblijfs)recreatie anders dan bedoeld in lid 32.5.1 sub c;
- c. het gebruik van de gronden en bouwwerken ten behoeve van agrarische bedrijfsactiviteiten;
- d. de aanleg van en het gebruik van gronden voor paardrijbakken, met uitzondering van bestaande paardrijbakken;
- e. het gebruik van gronden voor zover deze zijn gelegen binnen een afstand van 50 m van de bouwperceelgrenzen van naastgelegen bedrijven voor nieuwe geurgevoelige objecten als bedoeld in artikel 1 van de Wet geurhinder en veehouderij.

32.6 Afwijken van de gebruiksregels

Bij gebruikmaking van de bevoegdheid bij een omgevingsvergunning af te wijken van de gebruiksregels worden de algemene toetsingscriteria afwijkings- en wijzigingsbevoegdheden als genoemd in artikel 48.2 gehanteerd.

Bij een omgevingsvergunning kan worden afgeweken van het bepaalde in:

a. lid 32.5.2 sub a:

en worden toegestaan dat gronden en bouwwerken worden gebruikt ten behoeve van aan huis- verbonden bedrijfsactiviteiten, met dien verstande dat de uitoefening van een aan huis verbonden bedrijf uitsluitend is toegestaan voor zover de woonfunctie in overwegende mate blijft gehandhaafd en er geen ernstige hinder of afbreuk aan het woonmilieu wordt gedaan en voldoet aan de volgende voorwaarden:

1. de woonfunctie moet in ruimtelijke en visuele zin primair blijven;
2. de aan huis verbonden activiteiten ten behoeve van het bedrijf mogen uitsluitend inpandig worden verricht;

3. maximaal 30% van de oppervlakte van hoofd- en bijgebouwen mag worden gebruikt voor de aan huis verbonden activiteiten ten behoeve van het bedrijf met een maximum van 45 m²;
4. degene die de gebruiker is van de woning moet ook degene zijn die het aan huis verbonden bedrijf uitoefent;
5. de ruimtelijke uitstraling van de activiteiten moet qua aard, omvang en intensiteit verenigbaar zijn met het karakter van de omringende woonomgeving;
6. het gebruik levert geen ernstige hinder op voor het woonmilieu, dan wel doet geen afbreuk aan het woonkarakter van de wijk of de buurt;
7. van deze afwijkingsbevoegdheid wordt geen gebruik gemaakt ten behoeve van bedrijven die vergunningsplichtig of meldingsplichtig zijn krachtens de milieuwetgeving;
8. bedrijfsactiviteiten zijn bovendien uitsluitend toegestaan voor zover deze voorkomen in, dan wel naar de aard en de invloed op de omgeving daarmee gelijk te stellen zijn met de bedrijven categorie 1 en 2 van de in de bijlage opgenomen Staat van bedrijven;
9. behoudens een beperkte verkoop in het klein, in direct verband met het aan huis verbonden bedrijf, mag geen detailhandel plaatsvinden;
10. het gebruik zal geen nadelige invloed hebben op de verkeersafwikkeling en de parkeersituatie ter plaatse; ten aanzien van het laatste geldt als uitgangspunt dat er dient te worden geparkeerd op eigen terrein;

b. lid 32.5.2 sub d:

en worden toegestaan dat de gronden ten behoeve van een paardrijbak worden gebruikt, mits:

1. deze afwijking uitsluitend wordt toegepast in aansluiting op de bestaande bebouwing;
2. deze afwijking niet wordt toegepast op gronden die mede zijn bestemd als Waarde – Archeologie 1 of Waarde - Grasland;
3. de hoogte van de omheiningen van paardrijbakken ten hoogste 1,8 m zal bedragen tot een oppervlakte van maximaal 1.200 m², met dien verstande dat de afrasteringen en omheiningen transparant zullen worden vormgegeven;
4. een minimale afstand van 30 m wordt aangehouden tot woningen of (agrarische) bedrijven van anderen en overigens ook is aangetoond dat er geen onevenredige afbreuk wordt gedaan aan de gebruiksmogelijkheden van omliggende gronden;
5. is aangetoond dat er geen onevenredige afbreuk wordt gedaan aan landschappelijke, natuurlijke, geomorfologische en archeologische waarden.

32.7 Omgevingsvergunning voor het slopen van een bouwwerk

- a. Het is verboden zonder omgevingsvergunning voor het slopen van een bouwwerk gebouwen of delen daarvan te slopen, ter plaatse van de aanduiding 'karakteristiek'.
- b. Het onder a vervatte verbod geldt, voor zover het aangeduide perceel is opgenomen in bijlage 4, uitsluitend voor de daar beschreven bouwwerken. Het verbod geldt niet voor de bouwwerken opgenomen in bijlage 4 onder het kopje 'Monumenten Buitengebied Midden-Drenthe'. Op deze laatst bedoelde bouwwerken is de Monumentenwet van toepassing.
- c. Het onder a vervatte verbod is niet van toepassing op werken en werkzaamheden, die:
 1. het normale onderhoud betreffen;
 2. reeds in uitvoering zijn op het tijdstip van het van kracht worden van dit plan;
 3. mogen worden uitgevoerd krachtens een reeds verleende omgevingsvergunning.
- d. De onder a genoemde vergunning kan slechts worden verleend indien de karakteristieke hoofdvorm niet langer aanwezig is en niet zonder ingrijpende wijzigingen aan het pand kan worden hersteld, de karakteristieke hoofdvorm in redelijkheid niet is te handhaven, en/of het delen van het pand betreft, die op zichzelf niet als karakteristiek zijn aan te merken en door sloop daarvan geen onevenredige aantasting van de karakteristieke hoofdvorm veroorzaken.

32.8 Wijzigingsbevoegdheid

Bij gebruikmaking van de wijzigingsbevoegdheid worden de algemene toetsingscriteria afwijkings- en wijzigingsbevoegdheden als genoemd in artikel 48.2 gehanteerd.

Burgemeester en wethouders kunnen het plan wijzigen in die zin dat de bestemming wordt gewijzigd in de bestemming Agrarisch met waarden - 1, Agrarisch met waarden - 2 of Agrarisch met waarden - 4, met dien verstande dat:

- a. na toepassing van deze wijzigingsbevoegdheid respectievelijk de regels van de artikelen 4, 5 of 7 van overeenkomstige toepassing zijn;
- b. de aanduiding 'specifieke vorm van agrarisch - grondgebonden agrarisch bedrijf' dient te worden aangebracht;
- c. aangetoond moet zijn dat vestiging op een bestaand agrarisch bouwperceel niet mogelijk is;
- d. met de vormgeving van de aaneengesloten vierhoek zoveel mogelijk dient te worden aangesloten bij de landschappelijke karakteristiek en/of de landschappelijke structuur;
- e. de omvang van het te vestigen bedrijf zodanig moet zijn dat het werk en inkomen biedt aan ten minste één arbeidskracht, dan wel er een redelijke zekerheid bestaat dat het bedrijf binnen een redelijke termijn tot een volwaardige omvang zal uitgroeien;
- f. de aanvrager in hoofdberoep aan het bedrijf moet zijn verbonden;
- g. er een zodanige bedrijfsopzet moet zijn dat het bedrijf ook op langere termijn perspectief biedt als volwaardig bedrijf;
- h. de mest- en milieuwetgeving dienen het nieuwe bedrijf mogelijk te maken;
- i. aangetoond moet zijn dat er geen onevenredige afbreuk wordt gedaan aan de milieusituatie, de natuurlijke en landschappelijke waarden, de cultuurhistorische en archeologische waarden, de woonsituatie, de gebruiksmogelijkheden van de aangrenzende gronden;
- j. de waterbeheerder om advies moet zijn gevraagd in verband met de waterhuishoudkundige situatie en de maximaal te hanteren afvoernorm.

Artikel 38 Waarde - Archeologie 2

38.1 Bestemmingsomschrijving

De voor 'Waarde - Archeologie 2' aangewezen gronden zijn, behalve voor de andere daar voorkomende bestemmingen, mede bestemd voor:

- a. het behoud van de mogelijk te verwachten archeologische waarden;
- b. mogelijk archeologische waarden in niet gekarteerde gebieden.

met dien verstande dat:

- c. de bestemming niet geldt voor het gebied dat is gelegen binnen 5 m uit het hart van leidingen die liggen binnen de dubbelbestemming Leiding – Gas.

38.2 Bouwregels

In het belang van de bescherming en veiligstelling van archeologische waarden en onder de voorwaarde dat de oppervlakte waarop de aanvraag betrekking heeft groter is dan 1.000 m² en de activiteit op een grotere diepte dan 30 cm wordt uitgevoerd:

dient de aanvrager van een omgevingsvergunning voor het bouwen als bedoeld in de Wabo een rapport over te leggen waarin de archeologische waarde van het terrein dat blijkens de aanvraag zal worden verstoord naar het oordeel van burgemeester en wethouders in voldoende mate is vastgesteld;

kunnen aan een omgevingsvergunning als bedoeld in de Wabo de volgende regels worden verbonden:

de verplichting tot het treffen van technische maatregelen, waardoor de archeologische resten in de bodem kunnen worden behouden;

de verplichting tot het doen van opgravingen;

de verplichting de oprichting van het bouwwerk te laten begeleiden door een deskundige op het terrein van de archeologische monumentenzorg die voldoet aan door burgemeester en wethouders bij de vergunning te stellen kwalificaties, tenzij in het rapport als bedoeld onder a naar het oordeel van burgemeester en wethouders is aangetoond dat het bouwwerk waarop de aanvraag betrekking heeft niet zal leiden tot een onevenredige aantasting van archeologische waarden.

38.3 Afwijken van de bouwregels

Bij een omgevingsvergunning kan worden afgeweken van het bepaalde in lid 38.2 sub a voor de overlegging van het aldaar genoemd archeologische rapport indien naar hun oordeel de archeologische waarde van het terrein in andere beschikbare informatie voldoende is vastgesteld. De woorden 'het rapport als bedoeld onder a' dienen in dat geval te worden gelezen als 'andere beschikbare informatie'.

38.4 Omgevingsvergunning voor het uitvoeren van een werk, geen bouwwerk zijnde, of van werkzaamheden

a. Het is verboden zonder omgevingsvergunning voor het uitvoeren van een werk, geen bouwwerk zijnde, of van werkzaamheden, de volgende werken, geen bouwwerken zijnde, en werkzaamheden met een oppervlakte van meer dan 1.000 m² uit te voeren, zulks ongeacht het bepaalde in de regels bij de andere op deze gronden van toepassing zijnde bestemmingen:

1. het ontgronden, afgraven, egaliseren, mengen, diepploegen, ontginnen en/of anderszins ingrijpend wijzigen van de bodemstructuur dieper dan 30 cm, met dien verstande dat geen vergunning nodig is wanneer het betreft niet-bodemkerende werkzaamheden ten behoeve van het verbeteren van de verdichte bodemstructuur (woelen) tot ten hoogste 10 cm onder de bouwvoor;
 2. het graven en/of baggeren van sloten, vaarten en andere watergangen dieper dan 30 cm;
 3. het aanbrengen van ondergrondse transport-, energie- of telecommunicatieleidingen en daarmee verband houdende constructies, installaties of apparatuur dieper dan 30 cm;
 4. het aanplanten en/of het rooien van bomen en/of houtgewas, waarbij stobben worden verwijderd op meer dan 30 cm diepte en/of voor zover het gaat om planten waarvan zeker is dat bij de oogst van de plant, dan wel het verwijderen van de gehele plant, de bodem dieper dan 30 cm wordt geroerd;
 5. het aanleggen en vervangen van drainage ter plekke van de aanduiding 'overige zone - es';
- met dien verstande dat de omgevingsvergunning ook verplicht is voor:

- gebieden met een kleinere oppervlaktemaat dan 1.000 m² en ondieper dan 30 cm die zijn gelegen binnen een afstand van 50 m uit de bestemming Waarde - Archeologie -1 of de aanduiding 'specifieke vorm van waarde - archeologisch monument';
- werkzaamheden op minder dan 30 cm diepte binnen de bestemming Natuur.

b. De onder a bedoelde vergunning is niet vereist voor werken, geen bouwwerken zijnde, en werkzaamheden:

1. die plaatsvinden in of op gronden waarvan op basis van archeologisch onderzoek is aangetoond dat er zich ter plekke geen archeologische waarden bevinden;
2. die reeds in uitvoering zijn ten tijde van het van kracht worden van het plan;
3. die het normale onderhoud betreffen;
4. die mogen worden uitgevoerd krachtens een reeds verleende omgevingsvergunning;
5. die op archeologisch onderzoek zijn gericht.

c. De onder a genoemde vergunning kan slechts worden verleend indien de plaats waar de werken en/of werkzaamheden zullen worden uitgevoerd voldoende archeologisch is onderzocht en er een deskundigenadvies is ingewonnen, vaststaat dat geen onevenredige afbreuk aan de archeologische en cultuurhistorische waarden wordt gedaan, dan wel dat afdoende maatregelen zijn getroffen tot behoud of ontwikkeling van die waarden en eventuele bodemvondsten naar elders zijn overgebracht.

38.5 Wijzigingsbevoegdheid

Burgemeester en wethouders kunnen het plan wijzigen in die zin dat de bestemming Waarde - Archeologie 2 wordt verwijderd, mits na voldoende onderzoek van de vindplaats en het inwinnen van deskundigenadvies blijkt dat voor de archeologisch waardevolle gebieden de waardebepalende elementen niet zijn te handhaven in relatie tot de functie van de gronden en de gebouwen, en de aanwezige bodemvondsten naar elders zijn overgebracht.

45.5 Milieuzone – hydrologische beïnvloeding

Binnen de aanduiding 'milieuzone – hydrologische beïnvloeding' dienen de hydrologische waarden te worden hersteld, behouden en ontwikkeld. De natuurlijke waarden van het Mantingerzand, de Elperstroom, de Drentsche Aa, het Mantingerbos, het Witterveld, het Drents-Friese Wold en het Dwingelderveld voor zover de hydrologische aandachtsgebieden zijn gelegen rondom deze gebieden ter plaatse van de aanduiding 'overige zone - speciale beschermingszone' dienen in stand te worden gehouden.

45.5.1 Omgevingsvergunning voor het uitvoeren van een werk, geen bouwwerk zijnde, of van werkzaamheden

a. Het is verboden zonder omgevingsvergunning voor het uitvoeren van een werk, geen bouwwerk zijnde, of van werkzaamheden, de volgende werken, geen bouwwerken zijnde, en werkzaamheden uit te voeren, zulks ongeacht het bepaalde in de bij de andere op deze gronden van toepassing zijnde bestemmingen:

1. het graven en dempen van sloten en andere watergangen, het vergroten of verkleinen van het doorstroomprofiel en het aanbrengen of verwijderen van dammen en stuwen;
2. het aanbrengen van drainage dieper dan 40 cm.

b. Het onder a vervatte verbod is niet van toepassing op werken en werkzaamheden, die:

1. het normale onderhoud betreffen;
2. reeds in uitvoering zijn op het tijdstip van het van kracht worden van het plan;
3. mogen worden uitgevoerd krachtens een reeds verleende omgevingsvergunning.

c. De onder a genoemde vergunning kan slechts worden verleend indien geen onevenredige afbreuk wordt gedaan aan de hydrologische waarden van de gronden, de natuurlijke en landschappelijke waarden en de gebruiksmogelijkheden van de aangrenzende gronden en er geen significant negatieve aantasting plaatsvindt van de gebieden Mantingerzand, Elperstroom, Drentsche Aa, Mantingerbos, het Witterveld, het Drents-Friese Wold en het Dwingelderveld.

45.5.2 Wijzigingsbevoegdheid

Burgemeester en wethouders kunnen het plan wijzigen in die zin dat de aanduiding 'milieuzone - hydrologische beïnvloeding' wordt verwijderd indien de borging van een hydrologische belang elders is zeker gesteld (Waterschapkeur) of om andere redenen niet meer noodzakelijk wordt geacht.



Rapport Bodemloket

Datum: 18-4-2024



Legenda

Locatie



Voortgang onderzoek

-  Gegevens aanwezig, status onbekend
-  Saneringsactiviteit
-  Voldoende onderzocht/gesaneerd
-  Onderzoek uitvoeren
-  Historie bekend

Mijnsteengebieden

-  Mijnsteengebieden Limburg
Besluit Bodemkwaliteit

Rapport

Inhoud

1 Algemeen

2 Disclaimer

1 Algemeen

Bij het Bodemloket is geen informatie voor deze locatie beschikbaar over bodemonderzoek en/of sanering. Mogelijk is informatie beschikbaar bij gemeente, omgevingsdienst of provincie.

2 Disclaimer

De bodeminformatie omvat alleen informatie die bij de provincie en gemeenten bekend is. Wanneer er geen gegevens op de kaart staan kunnen we niet met zekerheid zeggen dat de ondergrond schoon is. Andersom wijzen historische bedrijfsactiviteiten op de kaart niet zonder meer op bodemverontreiniging. Om daar duidelijkheid in te krijgen moet de bodem verder onderzocht worden.

De inhoud van deze bodeminformatiekaart is met de grootste zorg samengesteld. Toch kan het voorkomen dat de informatie verouderd is of onjuistheden bevat. Wij vragen daarvoor uw begrip. Neem voor de meest actuele situatie van een locatie contact op met de gegevensbeheerder van de locatie. De contactgegevens van de gegevensbeheerder staat hierboven.

Uw reactie stellen we op prijs. Het geeft ons gelegenheid de fouten en gebreken te herstellen.

Rijkswaterstaat beheert de website Bodemloket. Vragen over de werking van de website kunt u stellen via onze helpdesk: <http://www.bodemplus.nl/helpdesk>.

Funderingsviewer indicatieve aandachtsgebieden postcodegebied 9436PN

Aanmaakdatum/ -tijd: 18-04-2024 13:09:43

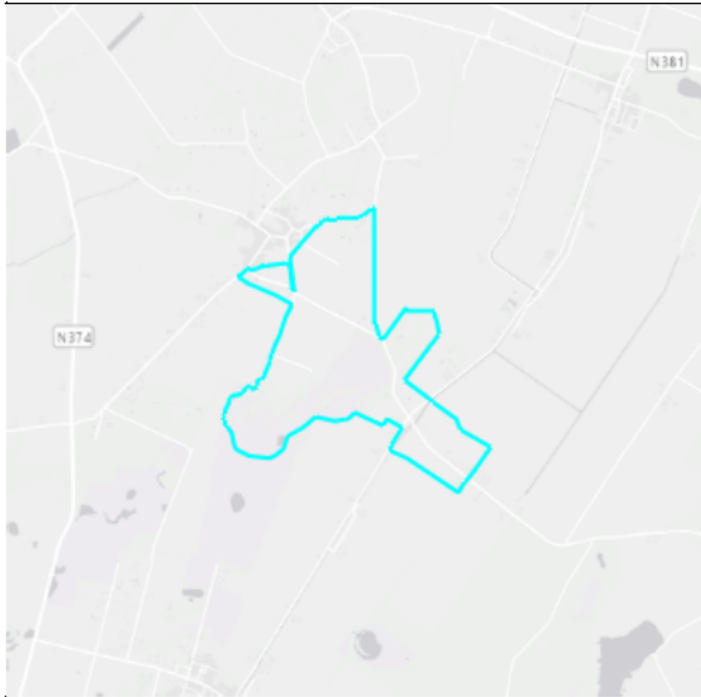

Percentage BAG panden gebouwd
voor 1970.



Dit postcodegebied (9436PN) bevat 49 panden (BAG). Van deze panden is 77,6% gebouwd voor 1970. De overheersende bodemgesteldheid voor deze postcode is Hogere Zandgronden.

Panden gebouwd voor 1970 kennen meermaals houten funderingspalen. Deze kunnen kwetsbaar zijn, met name in gebied met een beperkte draagkracht van de bodem. Dat is in dit gebied echter niet aan de orde. Specifieke aandacht voor funderingsproblematiek is derhalve niet direct nodig, tenzij er concrete aanwijzingen zijn (zie tabblad inleiding)

Disclaimer: de Rijksdienst voor Ondernemend Nederland (www.rvo.nl) ontwikkelde in samenwerking met het Kenniscentrum Aanpak Funderingsproblematiek (www.kcaf.nl) de Funderingsviewer indicatieve aandachtsgebieden. Deze kaart geeft op postcodeniveau het aantal panden weer met een bouwjaar van vóór 1970, in combinatie met de bodemgesteldheid van desbetreffend gebied. Houten paalfunderingen werden met name gebruikt in de bouw vóór 1970. Deze houten paalfunderingen kunnen in de loop der tijd schade oplopen, met name in gebieden met een minder draagkrachtige bodem. Met de kaart wordt inzichtelijk waar aandacht voor eventuele problematiek met houten funderingspalen op zijn plaats kan zijn. De funderingsviewer doet geen uitspraken over de aard noch de staat van funderingen in specifieke gebieden noch van specifieke panden. De kaart biedt een eerste inzicht in waar funderingsproblemen mogelijk kunnen (op)spelen en draagt zo bij aan de bewustwording rond deze problematiek of nader onderzoek daar naar.



De 10 meest gestelde vragen over het kopen en verkopen van een huis

Vanaf het moment dat uw interesse gewekt wordt in een woning tot het moment waarop u het contract van uw nieuwe huis tekent, loopt u tegen allerlei vragen aan. Niet zo vreemd, want een huis kopen doet u niet elke dag. Een makelaar van de NVM doet dat wel, daarom kunnen we u op de meeste vragen snel een goed antwoord geven. Hieronder beantwoorden we de 10 meest gestelde vragen zodat u weet waar u staat wanneer u op zoek gaat naar dat huis van uw dromen.

1. Wanneer ben ik in onderhandeling?

U bent pas in onderhandeling als de verkopende partij reageert op uw bod door een tegenbod te doen. U bent echter nog niet in onderhandeling als de verkopende makelaar aangeeft dat hij uw bod met de verkoper zal bespreken.

2. Mag een makelaar doorgaan met bezichtigingen als er al over een bod onderhandeld wordt?

Ja, dat mag. Een onderhandeling hoeft namelijk nog niet tot een verkoop te leiden. Bovendien kan het zijn dat de verkoper graag wil weten of er meer belangstelling is. Overigens mag ook met meer dan één gegadigde tegelijk worden onderhandeld. Een NVM-makelaar moet dit wel duidelijk melden.

Vaak zal de verkopende NVM-makelaar aan belangstellenden vertellen dat een pand, zoals dat heet, 'onder bod' is. Als belangstellende mag u dan wel een bod uitbrengen, maar de makelaar mag dan pas met u in onderhandeling treden als de onderhandeling met de eerste geïnteresseerde beëindigd is. De NVM-makelaar doet geen mededelingen over de hoogte van biedingen. Dit zou namelijk overbieden kunnen uitlokken.

3. Wanneer ik de vraagprijs bied, moet de verkoper de woning dan aan mij verkopen?

Nee. De Hoge Raad heeft bepaald dat de vraagprijs moet worden gezien als een uitnodiging tot het doen van een bod. Ook als u de vraagprijs biedt, kan de verkoper dus nog beslissen of hij uw bod aanvaardt of niet, of dat hij zijn makelaar een tegenbod laat doen.

4. Kan de verkoper de vraagprijs van een woning tijdens de onderhandeling verhogen?

Ja, de verkoper kan besluiten de vraagprijs te verhogen of te verlagen. Daarnaast kunt u als potentiële koper echter ook besluiten om tijdens de onderhandelingen uw bod weer te verlagen. Zodra de verkopende partij een tegenbod doet, vervalt namelijk uw eerder gedane bod.

5. Hoe komt de koop tot stand?

Als verkoper en koper het eens zijn over de belangrijkste zaken (zoals de prijs, de opleveringsdatum en de ontbindende voorwaarden), legt de verkopende makelaar de afspraken schriftelijk vast in een koopakte. Ontbindende voorwaarden zijn hierin een belangrijk onderwerp. U krijgt als koper niet automatisch een ontbindende voorwaarde. Wilt u bijvoorbeeld een ontbindende voorwaarde voor de financiering, dan moet u dit melden bij het uitbrengen van uw bod. Het is dan ook belangrijk dat de partijen het eens

zijn over aanvullende afspraken en ontbindende voorwaarden voordat de koopakte wordt opgemaakt.

Bij de aankoop van een woning is er pas sprake van een rechtsgeldige koopovereenkomst als de particuliere verkoper en de particuliere koper de koopovereenkomst hebben ondertekend. Dit wordt ook wel het 'schriftelijkheidsvereiste' genoemd.

Zodra beide partijen de koopakte hebben ondertekend en de koper een afschrift van deze akte heeft ontvangen, treedt voor u als particuliere koper, uitgaande van een natuurlijk persoon die niet handelt in de uitoefening van een beroep of bedrijf, de wettelijke bedenktijd van drie dagen in werking. Binnen deze tijd kunt u als koper alsnog afzien van de aankoop. Doet u dit niet, zijn de financiën rond en vormen ook eventuele andere ontbindende voorwaarden geen obstakel meer, dan zal op de afgesproken opleveringsdatum de overdracht plaatsvinden bij de notaris.

6. Mag een makelaar van de NVM tijdens de onderhandeling het systeem van verkoop wijzigen?

Ja, dat mag. Soms zijn er zo veel belangstellenden die de vraagprijs bieden of benaderen, dat het moeilijk te bepalen is wie de beste koper is. In dat geval kan de verkopende makelaar - in overleg met de verkoper - besluiten de lopende onderhandelingen af te breken en de biedprocedure te wijzigen om vervolgens te kiezen voor bijvoorbeeld een inschrijvingsprocedure. Hierbij hebben alle bidders een gelijke kans om het hoogste bod uit te brengen. Alvorens het systeem te wijzigen, dient de makelaar uiteraard eerst de eventueel gedane toezeggingen na te komen.

7. Mag een makelaar van de NVM een belachelijk hoge prijs vragen voor een woning?

De verkoper bepaalt in overleg met zijn NVM-makelaar waarvoor hij zijn woning verkoopt. De koper kan onderhandelen over de prijs, maar de verkoper beslist.

8. Wat is een optie?

Een optie in juridische zin geeft een partij de keuze om door een eenzijdige verklaring een koopovereenkomst met een andere partij te sluiten. Partijen zijn het dan wel eens over de voorwaarden van de koop, maar de koper krijgt bijvoorbeeld nog een week bedenktijd. Bij de aankoop van een nieuwbouwwoning is zo'n optie nog wel gebruikelijk. Bij het aankopen van een bestaande woning niet. Het begrip 'optie' wordt daarbij vaak ten onrechte gebruikt. Dan heeft het de betekenis van bepaalde toezeggingen die een verkopende NVM-makelaar kan doen aan een belangstellende koper tijdens het onderhandelingsproces. Zo'n toezegging kan bijvoorbeeld inhouden dat een belangstellende koper een paar dagen de tijd krijgt om na te denken over een bod. De makelaar van de NVM zal in de tussentijd proberen niet met een andere partij in onderhandeling te gaan. De belangstellende koper kan deze tijd gebruiken om een beter inzicht te krijgen in zijn financiering of in de gebruiksmogelijkheden van de woning. Een optie kunt u niet eisen; de verkoper en de verkopende NVM-makelaar beslissen zelf of er in een onderhandelingsproces bepaalde toezeggingen worden gedaan.

9. Moet een makelaar als eerste met mij in onderhandeling gaan als ik de eerste ben die belt voor een bezichtiging of als ik als eerste een bod uitbreng?

Nee. De verkopende makelaar bepaalt samen met de verkoper de verkoopprocedure. Hij heeft wel de plicht u daarover te informeren. Hebt u serieus belangstelling, vraag de makelaar dan wat uw positie is. Dat kan teleurstelling voorkomen.

10. Zit de makelaarscourtage in de ‘kosten koper’?

Nee. Onder ‘kosten koper’ vallen de kosten die de overheid koppelt aan de overdracht van een woning. Dat zijn de overdrachtsbelasting, de notariskosten voor het opmaken van de leveringsakte en de kosten voor het inschrijven daarvan in de registers. Daarnaast dient de koper rekening te houden met de (notaris)kosten voor de opmaak en inschrijving van de hypotheekakte. Heeft de verkopende partij een makelaar ingeschakeld om de woning te verkopen, dan komen de kosten hiervan voor zijn rekening. De verkopende makelaar is immers belangenbehartiger van de verkoper en niet van u als koper. Om deze reden is het doorgaans ook verstandig om zelf een makelaar van de NVM in te schakelen. De makelaarscourtage voor een aankopende makelaar komt wel voor rekening van de koper.

En dan nog dit.

MJM makelaardij o.g. hanteert de gebruikelijke borgstelling bij de aankoop van een woning. Dit betekent dat indien de onderhandelingen met positief resultaat zijn afgerond, bij het verlopen van het financieringsvoorbehoud, bij de voor passeren van de akte aangewezen notaris, 10% van de koopsom dient te worden gestort of een bankgarantie voor dit bedrag dient te worden afgegeven die tot ten minste een maand na de overeengekomen leveringsdatum geldt.

Dienstverlening.

MJM makelaardij o.g. behartigt uitsluitend de belangen van één partij. Omwille van de transparantie in de dienstverlening wordt koppelverkoop uitgesloten zonder de uitdrukkelijke wens en toestemming van alle bij de transactie betrokken partijen.

MJM bemiddelt niet in financieringen omwille van diezelfde transparantie. Overigens is in de ogen van MJM de financiële dienstverlening een vak apart, waarbij volledige toewijding van de adviseur een vereiste is. MJM kan wel voor u beoordelen of de aangeboden offertes een realistische weergave zijn van de mogelijkheden.

Tevens is MJM in staat belangeloos contacten te leggen met naar zijn mening integere adviseurs.